دۆخی هێزی کار لە هەرێمی کوردستان

ئەنجامەکانی رووپێوی کار و بێکاری

نیوەی دووەمی 2015

حکومەتی هەرێمی کوردستان

وەزارەتی پلاندانان

دەستەی ئاماری هەرێمی کوردستان

بەشی ئاماری دانیشتوان و هێزی کار

حوزەیران 2016

2016©

مافی بڵاوکردنەوەی پارێزراوە

وەزارەتی پلاندانان / دەستەی ئاماری هەرێم

لەکاتی بەکارهێنانی زانیاریەکانی ئەم ڕاپۆرتەتکایە ئاماژەی پێبکە بەم شێوەیەی کە لە خوارەوە پێشنیار کراوە:

بەشی ئاماری دانیشتوان و هێزی کار (2016) *ڕاپۆرتی ڕووپێوی هێزی کار لە هەرێمی کوردستان بۆ نیوەی دووەمی ساڵی 2015*، هەرێمی کوردستان: دەستەی ئاماری هەرێمی کوردستان

بۆ زانیاری زیاتر پەیوەندی بکەن بە:

ناونیشانی سایتی ئەلیکترۆنی www.krso.gov.krd

تەلەفون: +964(0) 662559170

ئیمەیل: contact@krso.gov.krd

زنجیرە 43

ڕێز و سوپاس

دەستەی ئاماری هەرێم ڕێز و سوپاسی خۆی ئاراستەی گشت ئەو خێزانانە دەکات کە لە ڕووپێوی هێزی کاری نیوەی دووەمی ساڵی 2015 دا بەشداریان کردووە و بە پێدانی زانیاریی بەشدار بوونە لە سەرخستنی ڕووپێوەکە.

هەروەها سوپاسی ئەو کارمەندانەی دەستەی ئاماری هەرێم و بەڕێوەبەرایەتییەکانی سەر بە دەستەی ئامار لە پارێزگا و ئیدارەکانی هەرێمی کوردستان و کەسانی دەرەوەی دەستەی ئاماری هەرێم دەکات کە لەم ڕووپێوەدا ئەرکێکیان و پشکێکیان هەبووە و بە جۆرێك لە جۆرەکان هاوکار و هۆکار بوونە بۆ بە ئەنجام گەیشتنی ڕووپێوەکە و بەرهەمهاتنی ئەم ڕاپۆرتە. بە سوپاسەوە ڕۆڵی باڵا و کاریگەری سندوقی نەتەوە یەکگرتووەکان بۆ دانیشتوان (UNFPA) بەرز دەنرخێنین لە دابین کردنی بوودجەی پێویست بۆ ئەم ڕووپێوە. ئەمە بوو بە هۆکاری دوورکەوتنەوە لە درووست بوونی کەلێن لە داتاکانی تایبەت بە ڕووپێوی هێزی کار لە هەرێم دا کە لە ساڵی 2012 ەوە بە شێوەیەکی ساڵانە جێ بەجێ کراوە. هەروەك چۆن نەبوونی داتای دوو گەڕی ڕووپێوی هێزی کار بۆ ساڵی 2015 بە کەم و کوڕی دادەنرێت، بە هەمان شێوەش هەبوونی داتای گەڕێك بە دەست کەوت دادەنرێت.

تیمی کار

سوپاسێکی تایبەتی ئەو تیمانەش دەکرێت کە لە گشت قۆناغەکانی ئەم ڕووپێوەدا ئەرکێکی قورستر و زیاتریان لە ئەستۆ بووە و بریتین لە:

- سەرپەرشتی کردنی ڕووپێو لە بەڕێوەبەرایەتییەکانی ئامار
  - بەڕێز سامان عزالدین ڕەشید/ بەڕێوەبەری ئاماری پارێزگای هەولێر
  - بەڕێز مەحمود عوسمان مەعروف/ بەڕێوەبەری ئاماری پارێزگای سلێمانی
  - بەڕێز چیاڤان عبدالرزاق سلێمان/ بەڕێوەبەری ئاماری پارێزگای دهۆك
  - بەڕێز حەیدەر شمس الله جیهانگیر/ بەڕێوەبەری ئاماری ئیدارەی گەرمیان
  - بەڕێز حەیدەر محمود خدر/ بەڕێوەبەری ئاماری سۆران بە وەکالەت
  - بەڕێز ئاراز ابراهیم حەمەد/ بەڕێوەبەرا ئاماری ئیدارەی ڕاپەڕین بە وەکالەت
- لیژنەی تەکنیکی
  - گوهدار محمدعەلی سەعید/ سەرپەرشتیاری ڕووپێو لە هەرێمی کوردستان- دەستەی ئاماری هەرێم
  - سابر یاسین سالح/ سەرپەرشتیاری ڕووپێو لە پارێزگای دهۆك- بەڕێوەبەرایەتیی ئاماری پارێزگای دهۆك
  - سۆران غەفور سەلیم/ سەرپەرشتیاری ڕووپێو لە پارێزگای سلێمانی- بەڕێوەبەرایەتیی ئاماری پارێزگای سلێمانی
  - دلزار عارف جەرجیس/ سەرپەرشتیاری ڕووپێو لە پارێزگای هەولێر- بەڕێوەبەرایەتیی ئاماری پارێزگای هەولێر
- لیژنەی دانانی بەرنامەی داگرتنی داتا و خاوێن کردنەوەی داتاکان لە دەستەی ئاماری هەرێم
  - ڕەقیب بهاءالدین محمد
  - نیهایەت هاشم ئەحمەد

- شیکردنەوەی داتاکان و ئامادەکردن و داڕشتنی راپۆرت

  گوهدار محمدعەلی سەعید

  نعیمە اکرم جەبار

- ووردبینی کردنی پێوەرەکانی بڵاوکردنەوە

  سعاد بکر فقی

پێشکەشکردن

چوارەمین راپۆرتی هێزی کار کە تایبەتە بە دۆخی هێزی کار لە هەرێمی کوردستان لە نیوەی دووەمی ساڵی 2015 دا، دەخرێتە بەردەست ئێوەی بەڕێز. ئەم راپۆرتە بە جیاوازییەکی گرنگ لە گەڵ راپۆرتەکانی پێش خۆی بلاّو دەکرێتەوە. لە ساڵی 2015، جیاواز لەگەڵ ساڵانی پێشووتر، تەنها یەك گەڕی رووپێوی هێزی کار ئەنجام درا کە تاکە هۆکاری ئەمەش قەیرانی داراییە کە ماوەی زیاتر لە دوو ساڵە بەرۆکی هەرێمی کوردستانی گرتووە.

ژمارەکان و رێژەکان لەم راپۆرتەدا زۆر جیاوازتر و بەرزتر یان نزمتر لە راپۆرتەکانی پێشووتر دەردەکەون. لەم ساڵەدا رێژەی بێکاری، بە بەراورد لەگەڵ نیوەی دووەمی ساڵی پێشووتر، دوو ئەوندە زیادی کردووە. لە نیوەی دووەمی ساڵی 2014 رێژەی بێکاری 7.13% بوو، بەلاّم لە نیوەی دووەمی ساڵی 2015 گەیشتە 13.53%.

هەرچەندە نەبوونی رێژەکانی نیوەی یەکەمی ساڵی 2015 و لە ئەنجامدا نەبوونی راپۆرتی ساڵانەی هێزی کار بۆ ساڵی 2015 کەلێنێکی بەجێهێشتووە، بەلاّم هەبوونی ئەم راپۆرتەش دەستکەوت و بەرهەمێکی گەورەیە و دەکرێ بۆ هەڵسەنگاندنی گۆڕانکارییەکان پشت بە زانیارییەکانی گەڕی دووەمی رووپێوی هێزی کار لە ساڵانی پێشووتر ببەسترێت و بەراوردیان پێ بکرێت بۆ چاودێری کردنی دۆخی هێزی کار لە ماوەی چوار ساڵی رابردوو.

کاریگەرییەکانی قەیرانی دارایی هەرێم دەکرێت لەم راپۆرتەدا هەڵوەستەیان لەسەر بکرێت و دەستنیشانی ئەو سێکتەر و بابەتانە بکرێت کە زۆرترین کاریگەریان بەرکەوتووە بۆ ئەوەی بتواندرێت رێکاری چارەسەرکردن بگیرێتە بەر و هەوڵی هەموار کردنی ئەم دۆخە نالەبارەی ئابووریی هەرێمی کوردستان بدرێت.

د. علی سندی

وەزیری پلاندانان

پێرست

بابەت — لاپەڕە

ڕێز و سوپاس i

تیمی کار i

پێشکەشکردن iii

لیستی چارتەکان vi

لیستی خشتەکان vii

پوختە xi

پێشەکی 1

ئامانجەکانی ڕووپێو 3

سوودەکانی ڕووپێو 4

دەروازەی یەکەم (ئەنجامە سەرەکیەکان)

1-1 هێزی کار 6

2-1 دابەشبوونی هێزی کار 8

3-1 هێزی کار بە پێی ئاستی خوێندن 10

4-1 شێوەکانی کار 11

5-1 کەرتی چالاکیی ئابووری 11

6-1 کەرتی کار 12

7-1 پیشەی سەرەکی 14

8-1 جۆری گرێبەست: هەمیشەیی یان کاتی 14

9-1 داهاتی مانگانە 14

10-1 پەیوەندیی نێوان کاتژمێرەکانی کارکردنی هەفتە و داهات 16

دەروازەی دووەم (میتودۆلۆجی و کوالّیتی)

1-2 پرسیارنامە 18

1-1-2 زانیارییەکانی پێناسەکردن 18

2-1-2 تۆماری خێزان 18

3-1-2 دۆخی کار 18

4-1-2 کۆنترۆڵی جۆری 18

2–2 چوارچێوە و نموونە 19
2-2-1 گشتگیربوون (کۆمەڵگای لێکۆڵینەوە) 19
2-2-2 چوارچێوەی نموونە 19
2-2-3 قەبارەی نموونە 19
2-2-4 دانانی نموونە 19
2-2-5 سوڕانەوەکانی نموونەی رووپێو 20
2–3 ئەژمارکردنی کێشەکان 20
2–4 کاری مەیدانی 20
2-4-1 راهێنان و دەست نیشانکردن 20
2-4-2 هێماندن (تەرمیز) 21
2–5 داگرتن و چارەکردنی داتاکان 21
2-5-1 داگرتنی داتاکان 21
2-5-2 چارەکردنی داتاکان 21
2–6 کوالێتی داتاکان 22
2–7 ووردبوونی داتاکان 22
2-7-1 هەڵەی ئاماری 22
2-7-2 هەڵەی نائاماری 22
2-7-3 رێژەی وەڵامدانەوە 23
2–8 توانای بەراوردکاری 24
2–9 کۆنترۆڵی جۆری 24

دەروازەی سێیەم (چەمك و پێناسە گرنگەکان) 25

هاوپێچی یەکەم: خشتەکان 30

هاوپێچی دووەم: پرسیارنامە 105

لیستی چارته‌كان

- چارتی 1- رێژەی سەدیی هێزی کار بە پێی رەگەز – نیوەی دووەمی 2015.. 6
- چارتی 2- رێژەی سەدیی هێزی کار بە پێی رەگەز و گروپی تەمەنی دیاریکراو - نیوەی دووەمی 2015......... 7
- چارتی 3- رێژەی سەدیی هێزی کار بە پێی رەگەز و پارێزگا- نیوەی دووەمی 2015 8
- چارتی 4- دابەشبوونی بەشداربووان لە هێزی کار بە پێی دۆخی هێزی کار و پارێزگا- نیوەی دووەمی 2015... 10
- چارتی 5- دابەشبوونی کەسانی بێکار لە هەرێمی کوردستان بە پێی ئاستی خوێندن - نیوەی دووەمی 2015 .. 11
- چارتی 6- رێژەی کارمەندان لە کەرتی حکومی بە پێی رەگەز – نیوەی دووەمی 2015 13
- چارتی 7- رێژەی کەسانی کارکەر بە پێی ڕەگەز و کەرتەکانی کار- نیوەی دووەمی 2015 13
- چارتی 8- دابەشبوونی کەسانی کارکەری تەمەن 15 ساڵان و سەرووتر بە پێی کەرتی کار- نیوەی دووەمی 2015 13
- چارتی 9- دابەشبوونی کەسانی کارکەر بە پێی گروپەکانی داهاتی مانگانە - نیوەی دووەمی 2015 15
- چارتی 10- دابەشبوونی کەسانی کارکەر لە کەرتی حکومی بەپێی گروپەکانی داهاتی مانگانە - نیوەی دووەمی 2015 16
- چارتی 11- دابەشبوونی کەسانی کارکەر بە پێی کاتژمێرەکانی کارکردن لە یەك هەفتەدا - نیوەی دووەمی 2015 17

لیستی خشتەکان

- خشتەی 1- دابەشبوونی دانیشتوانی تەمەن 15 ساڵان و سەرووتری هەرێمی کوردستان بە پێی ڕەگەز، گرووپی تەمەن، دۆخی چالاکبوون لە ڕووی ئابوری و دۆخی هێزی کار؛ ژمارە و ڕێژەی سەدی- نیوەی دووەمی 2015 31
- خشتەی 2- دابەشبوونی دانیشتوانی تەمەن 15 ساڵان و سەرووتری پارێزگای هەولێر بە پێی ڕەگەز، گرووپی تەمەن، دۆخی چالاکبوون لە ڕووی ئابوری و دۆخی هێزی کار؛ ژمارە و ڕێژەی سەدی- نیوەی دووەمی 2015 32
- خشتەی 3- دابەشبوونی دانیشتوانی تەمەن 15 ساڵان و سەرووتری پارێزگای سلێمانی بە پێی ڕەگەز، گرووپی تەمەن، دۆخی چالاکبوون لە ڕووی ئابوری و دۆخی هێزی کار؛ ژمارە و ڕێژەی سەدی- نیوەی دووەمی 2015 33
- خشتەی 4- دابەشبوونی دانیشتوانی تەمەن 15 ساڵان و سەرووتری پارێزگای دهۆك بە پێی ڕەگەز، گرووپی تەمەن، دۆخی چالاکبوون لە ڕووی ئابوری و دۆخی هێزی کار؛ ژمارە و ڕێژەی سەدی- نیوەی دووەمی 2015 34
- خشتەی 5- دابەشبوونی دانیشتوانی تەمەن 15 ساڵان و سەرووتری هەرێمی کوردستان بە پێی ڕەگەز، ئاستی خوێندن، دۆخی چالاکبوون لە ڕووی ئابوری و دۆخی هێزی کار؛ ژمارە و ڕێژەی سەدی- نیوەی دووەمی 2015 35
- خشتەی 6- دابەشبوونی دانیشتوانی تەمەن 15 ساڵان و سەرووتری پارێزگای هەولێر بە پێی ڕەگەز، ئاستی خوێندن، دۆخی چالاکبوون لە ڕووی ئابوری و دۆخی هێزی کار؛ ژمارە و ڕێژەی سەدی- نیوەی دووەمی 2015 36
- خشتەی 7- دابەشبوونی دانیشتوانی تەمەن 15 ساڵان و سەرووتری پارێزگای سلێمانی بە پێی ڕەگەز، ئاستی خوێندن، دۆخی چالاکبوون لە ڕووی ئابوری و دۆخی هێزی کار؛ ژمارە و ڕێژەی سەدی- نیوەی دووەمی 2015 37
- خشتەی 8- دابەشبوونی دانیشتوانی تەمەن 15 ساڵان و سەرووتری پارێزگای دهۆك بە پێی ڕەگەز، ئاستی خوێندن، دۆخی چالاکبوون لە ڕووی ئابوری و دۆخی هێزی کار؛ ژمارە و ڕێژەی سەدی- نیوەی دووەمی 2015 38
- خشتەی 9- دابەشبوونی دانیشتوانی تەمەن 15 ساڵان و سەرووتری هەرێمی کوردستان بە پێی پارێزگا، دۆخی چالاکبوون و ڕەگەز؛ ژمارە و ڕێژەی سەدی- نیوەی دووەمی 2015 39
- خشتەی 10- دابەشبوونی دانیشتوانی تەمەن 15 ساڵان و سەرووتری پارێزگای هەولێر بە پێی قەزا، دۆخی چالاکبوون و ڕەگەز؛ ژمارە و ڕێژەی سەدی- نیوەی دووەمی 2015 40

- خشتەی 11- دابەشبوونی دانیشتوانی تەمەن 15 ساڵان و سەرووتری پارێزگای سلێمانی بە پێی قەزا، دۆخی چاڵاکبوون و ڕەگەز؛ ژمارە و ڕێژەی سەدی- نیوەی دووەمی 2015 41
- خشتەی 12- دابەشبوونی دانیشتوانی تەمەن 15 ساڵان و سەرووتری پارێزگای دهۆك بە پێی قەزا، دۆخی چاڵاکبوون و ڕەگەز؛ ژمارە و ڕێژەی سەدی- نیوەی دووەمی 2015 42
- خشتەی 13- دابەشبوونی دانیشتوانی تەمەن 15 ساڵان و سەرووتری هەرێمی کوردستان بە پێی پارێزگا، دۆخی هێزی کار و ڕەگەز؛ ژمارە و ڕێژەی سەدی- نیوەی دووەمی 2015 43
- خشتەی 14- دابەشبوونی دانیشتوانی تەمەن 15 ساڵان و سەرووتری پارێزگای هەولێر بە پێی قەزا، دۆخی هێزی کار و ڕەگەز؛ ژمارە و ڕێژەی سەدی- نیوەی دووەمی 2015 44
- خشتەی 15- دابەشبوونی دانیشتوانی تەمەن 15 ساڵان و سەرووتری پارێزگای سلێمانی بە پێی قەزا، دۆخی هێزی کار و ڕەگەز؛ ژمارە و ڕێژەی سەدی- نیوەی دووەمی 2015 45
- خشتەی 16- دابەشبوونی دانیشتوانی تەمەن 15 ساڵان و سەرووتری پارێزگای دهۆك بە پێی قەزا، دۆخی هێزی کار و ڕەگەز؛ ژمارە و ڕێژەی سەدی- نیوەی دووەمی 2015 47
- خشتەی 17- دابەشبوونی هێزی کار لە هەرێمی کوردستان بە پێی ڕەگەز، باری هاوسەرگیری و گرووپی تەمەن؛ ژمارە و ڕێژەی سەدی- نیوەی دووەمی 2015.. 48
- خشتەی 18- دابەشبوونی هێزی کار لە پارێزگای هەولێر بە پێی ڕەگەز، باری هاوسەرگیری و گرووپی تەمەن؛ ژمارە و ڕێژەی سەدی- نیوەی دووەمی 2015 49
- خشتەی 19- دابەشبوونی هێزی کار لە پارێزگای سلێمانی بە پێی ڕەگەز، باری هاوسەرگیری و گرووپی تەمەن؛ ژمارە و ڕێژەی سەدی- نیوەی دووەمی 2015 50
- خشتەی 20- دابەشبوونی هێزی کار لە پارێزگای دهۆك بە پێی ڕەگەز، باری هاوسەرگیری و گرووپی تەمەن؛ ژمارە و ڕێژەی سەدی- نیوەی دووەمی 2015 51
- خشتەی 21- دابەشبوونی هێزی کار لە هەرێمی کوردستان بە پێی ڕەگەز، ئاستی خوێندن و گرووپی تەمەن؛ ژمارە و ڕێژەی سەدی- نیوەی دووەمی 2015 52
- خشتەی 22- دابەشبوونی هێزی کار لە پارێزگای هەولێر بە پێی ڕەگەز، ئاستی خوێندن و گرووپی تەمەن؛ ژمارە و ڕێژەی سەدی - نیوەی دووەمی 2015 53

- خشتەی 23- دابەشبوونی هێزی کار لە پارێزگای سلێمانی بە پێی رەگەز، ئاستی خوێندن و گروپی تەمەن؛ ژمارە و رێژەی سەدی- نیوەی دووەمی 2015 54

- خشتەی 24- دابەشبوونی هێزی کار لە پارێزگای دهۆك بە پێی رەگەز، ئاستی خوێندن و گروپی تەمەن؛ ژمارە و رێژەی سەدی- نیوەی دووەمی 2015 55

- خشتەی 25- دابەشبوونی هێزی کاری تەمەن 15 ساڵان و سەرووتری پارێزگاکانی هەرێمی کوردستان بە پێی رەگەز و جۆری کار؛ ژمارە و رێژەی سەدی- نیوەی دووەمی 2015 56

- خشتەی 26- دابەشبوونی کەسانی کارکەری تەمەن 15 ساڵان و سەرووتری پارێزگای هەولێر بە پێی رەگەز، قەزا و جۆری کار؛ ژمارە و رێژەی سەدی- نیوەی دووەمی 2015 57

- خشتەی 27- دابەشبوونی کەسانی کارکەری تەمەن 15 ساڵان و سەرووتری پارێزگای سلێمانی بە پێی رەگەز، قەزا و جۆری کار؛ ژمارە و رێژەی سەدی- نیوەی دووەمی 2015 60

- خشتەی 28- دابەشبوونی کەسانی کارکەری تەمەن 15 ساڵان و سەرووتری پارێزگای دهۆك بە پێی رەگەز، قەزا و جۆری کار؛ ژمارە و رێژەی سەدی- نیوەی دووەمی 2015 66

- خشتەی 29- دابەشبوونی کەسانی نائامادەبوو لە کاری تەمەن 15 ساڵان و سەرووتری هەرێمی کوردستان بە پێی رەگەز، هۆکاری ئامادەنەبوون لە کار لە ماوەی هەفتەی بەر لە چاوپێکەوتن و پارێزگا؛ ژمارە و رێژەی سەدی- نیوەی دووەمی 2015 69

- خشتەی 30- دابەشبوونی دانیشتوانی بێکاری تەمەن 15 ساڵان و سەرووتری هەرێمی کوردستان بە پێی پارێزگا، ئاستی خوێندن و رەگەز؛ ژمارە و رێژەی سەدی- نیوەی دووەمی 2015 71

- خشتەی 31- دابەشبوونی دانیشتوانی بێکاری تەمەن 15 ساڵان و سەرووتری هەرێمی کوردستان بە پێی پارێزگا، گروپی تەمەن و رەگەز؛ ژمارە و رێژەی سەدی- نیوەی دووەمی 2015 72

- خشتەی 32- دابەشبوونی دانیشتوانی بێکاری تەمەن 15 ساڵان و سەرووتری هەرێمی کوردستان بە پێی پارێزگا، شێوازی گەڕان بە دوای کار و رەگەز؛ ژمارە و رێژەی سەدی- نیوەی دووەمی 2015 75

- خشتەی 33- دابەشبوونی دانیشتوانی کارکەری تەمەن 15 ساڵان و سەرووتری هەرێمی کوردستان بە پێی پارێزگا، شوێنی کارکردن و رەگەز؛ ژمارە و رێژەی سەدی- نیوەی دووەمی 2015 78

- خشتەی 34- دابەشبوونی دانیشتوانی کارکەری تەمەن 15 ساڵان و سەرووتری هەرێمی کوردستان بە پێی پارێزگا، چالاکیی سەرەکیی شوێنی کارکردن و رەگەز؛ ژمارە و رێژەی سەدی- نیوەی دووەمی 2015 80

- خشتەی 35- دابەشبوونی دانیشتوانی کارکەری تەمەن 15 ساڵان و سەرووتری هەرێمی کوردستان بە پێی پارێزگا، کەرتی کار و رەگەز؛ ژمارە و رێژەی سەدی- نیوەی دووەمی 2015 84

- خشتەی 36- دابەشبوونی دانیشتوانی کارکەری تەمەن 15 ساڵان و سەرووتری هەرێمی کوردستان بە پێی پارێزگا، کاری سەرەکی و رەگەز؛ ژمارە و رێژەی سەدی- نیوەی دووەمی 2015 86
- خشتەی 37- دابەشبوونی دانیشتوانی کارکەری تەمەن 15 ساڵان و سەرووتری هەرێمی کوردستان بە پێی پارێزگا، جۆری ماوەی کار و رەگەز؛ ژمارە و رێژەی سەدی- نیوەی دووەمی 2015 88
- خشتەی 38- دابەشبوونی دانیشتوانی کارکەری تەمەن 15 ساڵان و سەرووتری هەرێمی کوردستان بە پێی پارێزگا، گرووپی داهاتی مانگانە و کەرتی کار؛ ژمارە و رێژەی سەدی- نیوەی دووەمی 2015 90
- خشتەی 39- دابەشبوونی دانیشتوانی کارکەری تەمەن 15 ساڵان و سەرووتری هەرێمی کوردستان بە پێی پارێزگا، گرووپی داهات و ئاستی خوێندن؛ ژمارە و رێژەی سەدی- نیوەی دووەمی 2015 94
- خشتەی 40- دابەشبوونی دانیشتوانی کارکەری تەمەن 15 ساڵان و سەرووتری هەرێمی کوردستان بە پێی پارێزگا، کاتژمێرەکانی کارکردن لە هەفتەیەکدا و ئاستی خوێندن؛ ژمارە و رێژەی سەدی- نیوەی دووەمی 2015 98
- خشتەی 41- دابەشبوونی داهاتی مانگانەی کەسانی کارکەری تەمەن 15 ساڵان و سەرووتری هەرێمی کوردستان بە پێی پارێزگا، گرووپی داهاتی و کاتژمێرەکانی کارکردنی هەفتانە؛ ژمارە و رێژەی سەدی- نیوەی دووەمی 2015 100
- خشتەی 42- دابەشبوونی دانیشتوانی کارکەری تەمەن 15 ساڵان و سەرووتری هەرێمی کوردستان بە پێی رەگەز، هۆکاری سەرەکی داواکردنی کاری زێدەکی و پارێزگا؛ ژمارە و رێژەی سەدی- نیوەی دووەمی 2015 104

پوختە

لە نیوەی دووەمی ساڵی 2015 دا، کۆی ڕێژەی بەشداربووان لە هێزی کار 38.98% بوو، هەر ئەم ڕێژە لە نیوەی دووەمی ساڵی 2014 بریتی بووە لە 39.18%. هەروەك دیارە دابەزینی بەخۆیەوە دیوە بەڵام بە ڕێژەیەکی زۆر کەم. بە سەرنجدان بە گروپەکانی تەمەن، جیاوازی و کاریگەرییەکان باشتر دەردەکەون. دابەزین تەنها لە گروپی تەمەنی 24-15 ساڵ ڕوویداوە کە دەکاتە نزیکەی 1.6%. بەڵام لە گشت گروپەکانی تری تەمەن بەرزبوونەوە ڕوویداوە بەڕێژەی جیاواز و گەورەترین ئاستی بەرزبوونەوە تەنها نزیکەی 2% ی تۆمار کردووە و لە گروپی تەمەنی 64-55 ساڵ بووە.

لە نیوەی دووەمی ساڵی 2015، ڕێژەی بێکاری لە هەرێمی کوردستان 13.53% بووە و بە بەراورد لەگەڵ نیوەی دووەمی ساڵی 2014 کە 7.13% بووە، دەکرێت بگوترێت ڕێژەکە نزیکەی 90% بەرز بوونەوەی بەخۆیەوە بینیوە.

بە پێی ئەنجامەکانی ئەم ڕووپێوە، ئەگەر لە ڕووی دابەشبوونی بەشداربووان لە هێزی کار کە بەپێی بڕوانامەی خوێندن دیاریکراوە سەیر بکرێت دەردەکەوێت کە ئەوانەی بڕوانامەی ئامادەیی-یان هەیە و بێکارن ڕێژەکەیان زیاترە لە 24%. لەکاتێکدا ئەم ڕێژەیە لە نیوەی دووەمی ساڵی 2014 نزیك بووە لە 14%، واتە بە ڕێژەی زیاتر لە 70% بەرزبوونەوەی بەخۆیەوە بینیوە. ئەگەر سەرنج بدرێتە ڕێژەی کەسانی کارکەر بەپێی جۆری کارکردن دەبینین دەبیندرێت کە زیاتر لە 5.7% خاوەن کاری خۆیانن، ئەمە لە کاتێکدایە کە ئەم نیشاندەرە لە نیوەی دووەمی ساڵی 2014 کەمتر بووە لە 5.5%. ئەمەش وا دەردەخات کە، هەرچەندە بە ڕێژەیەکی کەم، بەڵام هەوڵدان بۆ دەستەبەرکردنی کارێك کە کەسەکە خۆی خاوەنی بێت بەرزبوونەوەی تۆمار کردووە.

جێگەی سەرنج پێدانە بە بەراورد لەگەڵ نیوەی دووەمی 2014، لە نیوەی دووەمی 2015 ڕێژەی کەسانی کارکەر لە کەرتی حکومیدا بە ڕێژەیەکی کەم زیادی کردووە، ئەمەش یەکێکی ترە لە نیشانەکانی کەم بوونی کار لە کەرتی تایبەت و گەڕانەوەی ئەو کەسانەیە بۆ نێو کەرتی حکومی، کە لە کار دەرکراون و نەیانتوانیوە کارێکی تر بدۆزنەوە.

لە دابەش کردنی کەسانی کارکەر بە پێی گروپی داهاتدا، هەروەك لە خشتەی 38 دا دەردەکەوێت، بەرزترین ڕێژە دەگەڕێتەوە بۆ گروپی داهاتی 500,000 - کەمتر لە 750,000 دیناری عێراقی و ڕێژەکەش دەگاتە 32.3%. بە هەمان شێوە، لە کەرتی حکومیشدا، بەرزترین ڕێژەی کە دەکاتە 34.3% پشکی هەمان گروپی داهات بووە. بە پێی زانیارییەکانی خشتەی 41، ڕێژەی ئەو کەسانەی لە نێوان 35 - کەمتر لە 45 کاتژمێر لە یەك هەفتەدا کاریان کردووە بەرزترین ئاستی تۆمار کردووە و 29.4% ی کەسانی کارکەر پێکدەهێنن.

پێشەکی

جگە لە گەڕی یەکەمی ڕووپێوی هێزی کار لە ساڵی 2012، ئەم ڕووپێوە یەکەمین ڕووپێوە لە جۆری خۆی کە دەستەی ئاماری هەرێم لە خاڵی سەرەتاوە تا کۆتایی و دەرچوونی ڕاپۆرتی تایبەت بە پشت بەستن بە توانا مرۆڤی و زانستییەکانی کارمەندەکانی دیوانی دەستە و بەڕێوەبەرایەتییەکانی ئامار لە پارێزگا و ئیدارەکانی هەرێمی کوردستاندا جێ بە جێی دەکات. لە یەکەمین گەڕی ئەم ڕووپێوە تیمی پەیمانگەی (RAND) یارمەتی و پشتیوانی ستافی ڕووپێوەکەیان کرد بۆ فێر کردن و ڕاهێنانیان لەسەر چۆنیەتی بەڕێوەبردنی ئەم جۆرە کارە ئامارییانە و دوای ئەو، ئەرکەکە بە تەواوی کەوتە سەرشانی کارمەندەکانی دەستەی ئاماری هەرێم.

ئەم ڕاپۆرتەی هێزی کار چوارەمین ڕاپۆرتی لەدوای یەکی تایبەت بە دۆخی هێزی کار و دۆخی کار و بێکارییە لە هەرێمی کوردستان کە لە ساڵی 2012 وە بەردەوام جێ بەجێ کراوە. ئەو خاڵەی کە ئەم ڕاپۆرتە لە گەڵ ئەوانی تر جیا دەکاتەوە، ژمارەی گەڕەکانی ڕووپێوەکەیە. لە ساڵانی 2012 تاکو 2014 ساڵی 2 جار ئەم ڕووپێوە ئەنجام دراوە، گەڕی یەکەم لە مانگەکانی ئایار یان حوزەیران و گەڕی دووەم لە مانگەکانی تشرینی دووەم یان کانوونی یەکەم. بەڵام لە ساڵی 2015دا بەهۆی قووڵبوونەوەی قەیرانی دارایی هەرێمی کوردستان و کەمبوون و وشك بوونی سەرچاوە داراییەکان، تەنها توانرا یەك گەڕی ئەم ڕووپێوە ئەنجام بدرێت لە مانگی کانوونی یەکەمدا. بێگومان ئەمە کاری بەراورد کردن و وەرگرتنی بڕیاری وورد لەبارەی گۆڕانکارییەکانی بازاڕی کار و دۆخی هێزی کار لە هەرێمی کوردستان زۆر زەحمەت دەکات بە تایبەت کە کاتی جێ بە جێ کردنی ڕووپێوەکە، کاتی کەمبوونەوەی کار و نەمانی کارە وەرزییەکانە.

لەبەر ئەو هۆکارەی کە لە سەرەوە باس کرا، بەراورد کردنی ئەنجامەکانی ئەم ڕووپێوە لە گەڵ ڕووپێوەکانی ساڵانی پێشووتری خۆی پێویستی بە هەڵوەستە کردن و ووردبوونەوەیەکی زۆر هەیە. ژمارەکانی نیشاندەرەکان لەم ڕاپۆرتەدا بەراورد بە ڕاپۆرتەکانی پێشووتر بە شێوەیەکی بەرچاو بەرزبوونەوەیان بەخۆیانەوە دیوە. هەوڵ دراوە لە بەشی ئەنجامە سەرەکییەکان، هەندێ لەو نیشاندەرانەی لەوێ باس کراون بەراورد بکرێن لە گەڵ هەمان نیشاندەر لە هەمان ماوەی کاتیی ساڵی پێشووتر، واتە 2014. ئەکرێت ئەم بەراورد کردنە و ئاستی جیاوازیی ڕێژەکانی ئەو نیشاندەرانەی لەو بەشەدا باس کراون لە بەرچاو بگیرێن بۆ ئەوەی بەرچاو ڕوونی هەبێت بۆ نیشاندەرەکانی تریش کە لە خشتەکاندا هاتوون.

دۆخی چالاکبوون لە ڕووی ئابوورییەوە، بێکاری، کارکردن؛ دابەشبوونی کەسانی کارکەر بە پێی داهات، بە پێی ئاستی خوێندن، بە پێی کاتژمێرەکانی کارکردن، بە پێی کەرتی کار، بە پێی جۆری چالاکیی ئابووری؛ هەروەها دابەشبوونی کەسانی بێکار بە پێی ئاستی خوێندن، بە پێی تەمەن، بە پێی ڕەگەز، هتد، ئەو نیشاندەرانەن کە هەوڵ دراوە لەم ڕاپۆرتەدا بە شێوەیەکی گونجاو و سوودبەخش بخرێنە ڕوو. هەرچەندە تەنها یەك گەڕی ئەم ڕووپێوە لە ساڵی 2015 ئەنجام درا بەڵام بۆ ئاسانتر کردنی بەراوردکاری لە نێوان نیشاندەرەکان، گشت خشتەکان لەسەر شێوازی خشتەکانی ڕاپۆرتی ساڵی 2014 ئامادە کراون.

دەستەی ئاماری هەرێم هیواخوازە بتوانێت لە ساڵی 2016 و ساڵانی دواتریش بەردەوامی بدات بەم ڕێچکەیە و بە شێوەی زنجیرە و بەردەوام ڕووپێوی کاروبێکاری ئەنجام بدات و ببێتە بناغەیەکی باش بۆ پلانە ستراتیژی و گرنگەکانی حکومەتی هەرێمی کوردستان، هەروەك بانکی دەولی لە هاوکاری کردنی حکومەتی هەرێمی کوردستان لە داڕشتنی پلانی

ستراتیژیی دەستەبەری کۆمەڵایەتی، بە پلەی یەکەم پشتی بە داتا و زانیاری و نیشاندەرەکانی رووپێوەکانی هێزی کار بەستووە و وەکو بناغە و بنچینەی سەرەکی سوودیان لێوەرگرتووە.

سیروان محمد محی الدین

سەرۆکی دەستەی ئاماری هەرێمی کوردستان

ئامانجەکانی رووپێوی هێزی کار

رووپێوی هێزی کار رووپێوێکی بەردەوامە کە ساڵانە و لە هەر ساڵێکیشدا بە دوو قۆناغی جیاواز ئەنجام دەدرێت.

لەم رووپێوەدا هەوڵەکان ئاراستە دەکرێن بۆ گەیشتن بەم ئامانجانەی خوارەوە:

- ✓ زانینی چۆنیەتی دابەشبوونی دانیشتوانی هەرێمی کوردستان بە پێی چالاك بوونیان لە رووی ئابوورییەوە
- ✓ زانینی قەبارەی هێزی کار لە هەرێمی کوردستان و چۆنیەتی دابەش بوونی بەسەر پارێزگاکاندا
- ✓ هەژمارکردنی تێکڕای بەشداریکردن لە چالاکیی ئابووری بە رەچاو کردنی تایبەتمەندییە جیاوازەکان
- ✓ هەژمارکردنی تێکڕای بێکاری بە پێی تایبەتمەندییە جیاوازەکانی کەسانی بێکار لە رووی شوێنی جوگرافی، بڕوانامە، تەمەن، رەگەز، هتد.
- ✓ هەژمارکردنی تێکڕای کەسانی کارکەر و پۆلین کردنیان بە پێی تایبەتمەندییە جیاوازەکانیان لە رووی شوێنی جوگرافی، بڕوانامە، رەگەز، کەرتی کار، هتد.
- ✓ هەژمارکردنی تێکڕای کەسانی کارکەر بە پێی کاتژمێرەکانی کارکردن لە یەك هەفتەدا و تایبەتمەندییەکانی وەك شوێنی جوگرافی، ئاستی خوێندن، رەگەز، هتد.
- ✓ هەژمارکردنی تێکڕای کەسانی کارکەر بە پێی داهات و تایبەتمەندییەکانی تری وەکو شوێنی جوگرافی، بڕوانامەی خوێندن، رەگەز، هتد.

سوودەكانی رووپێو

دەكرێت گرنگترین سوودەكانی رووپێوی هێزی كار و سەرخستنی رووپێوەكە بە پێی پلانی بۆ دارێژراو و پەیڕەو كردنی رێساكانی تایبەت بە رووپێوەكان بە گشتی و رووپێوی هێزی كار بە تایبەتی و لە ئەنجامیشدا بەدەست خستنی ئەو ئەنجامانەی بۆ رووپێوەكە دیاریكراون، لەم چەند خاڵەی خوارەوە چڕ بكرێنەوە:

- دەستەبەر كردنی بناغەیەكی بە هێز بۆ دەست نیشان كردنی ئەو هۆكارانەی رێخۆشكەری دروست بوون یان بەرز بوونی ئاستی بێكارین لە هەرێمی كوردستان، بۆ سوود وەرگرتنی لایەنە حكومی و ناحكومییە پەیوەندیدارەكان.
- چاودێری كردنی ساڵانەی گۆڕانكارییەكانی دۆخی هێزی كار.
- یارمەتیدانی كەسانی بڕیار بەدەست بۆ دانانی پلانی گونجاوی رەخساندنی هەلی كار، پلانی كورت خایەن یان درێژ خایەن، بە پێی تایبەتمەندییەكانی كەسانی بێكار وەك بڕوانامە، رەگەز، شوێنی جوگرافی، لێهاتوویی و شارەزایی، هتد.
- دەستەبەر كردنی پاڵپشتیی زانستی بۆ درووست كردنی هاوسەنگی لە نێوان بازاری كار و بڕوانامەی زانستی دەرچووانی ناوەندە زانستییەكان.
- دەست نیشان كردنی حالەتەكانی كاركردنی نیوەچلی و یارمەتیدانی بڕیار بەدەستەكان بۆ چارەسەر كردنیان.
- دەست نیشان كردنی جیاوازییەكانی داهات لە نێوان چین و توێژە جیاجیاكانی كۆمەڵگە و هەوڵدان بۆ كەم كردنەوەی ئەو جیاوازییانە بۆ ئاستێكی شیاو و گونجاو بۆ گشت لایەنەكان.
- دەست نیشانكردنی حاڵەتەكانی هەبوونی كاری دووەم یان سێیەم و بەراورد كردنی كاتژمێرەكانی كار كردن لە گەڵ ستاندەری جیهانی و دۆزینەوەی هۆكارەكانی بوونی جیاوازی لە نێوانیان و چارەسەر كردنیان بۆ ئەوەی یارمەتیدەری كەسانی بڕیار بەدەست بێت بۆ دارشتنی پلانی شیاو بۆ باشتر كردنی باری ژیانی خەڵك.

دابەشبوونی دانیشتوانی هەرێمی کوردستان سالّی 2015

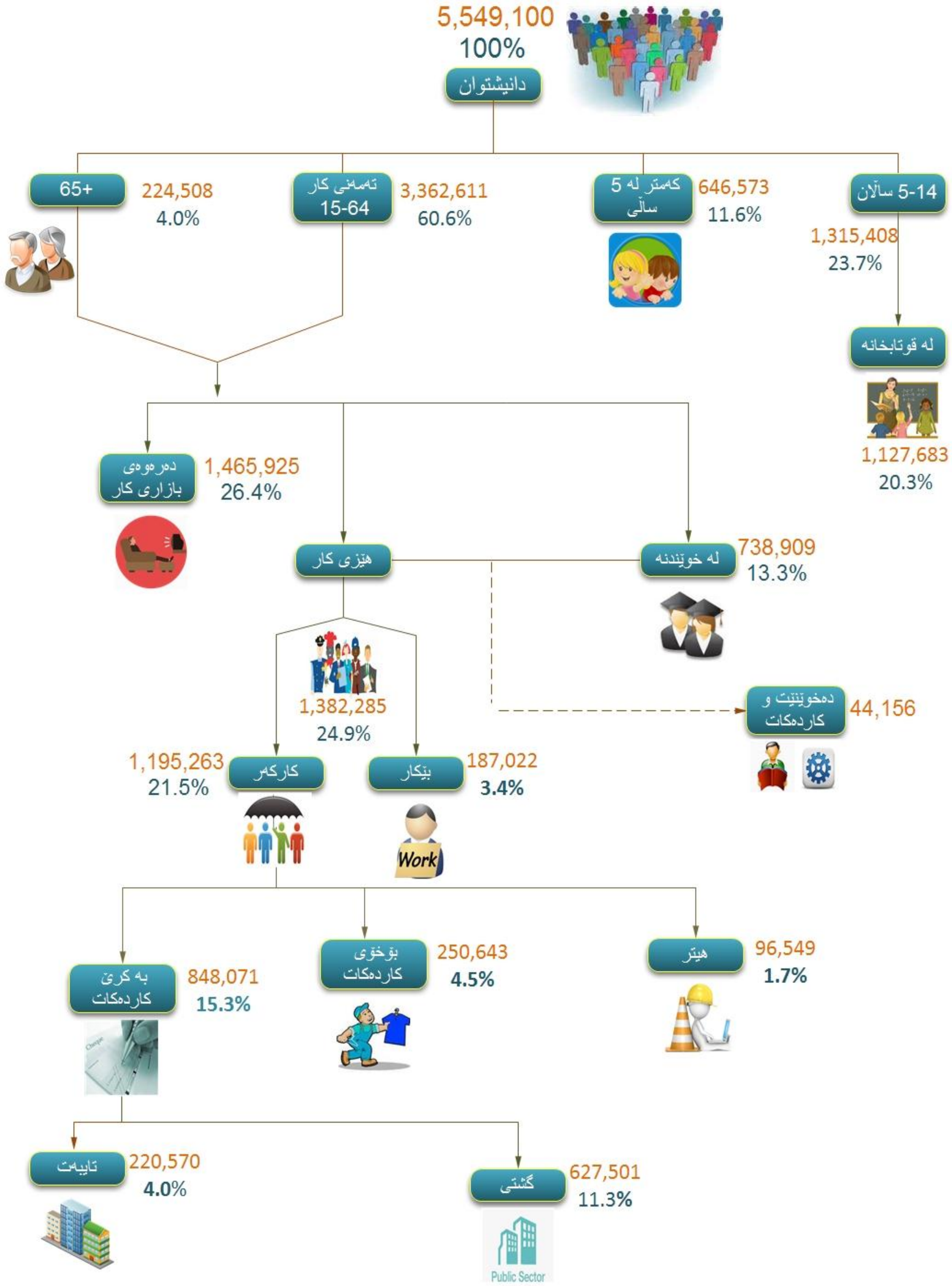

سەرچاوە: رووپێوی هێزی کار- 2015

دەروازەی یەکەم

ئه نجامه سەرەکیەکان

1-1 هێزی کار

به گشتی هێزی کار بەو کەسانه دەگۆترێت که کار دەکەن یاخود بێکارن بەلاّم به پێی پێناسەی بێکاری. هەروەها ئەم کەسانه، به کەسانی چالاك له رووی ئابووریشەوە دەناسرێن. به پێی ئەو ئەنجامانەی که له خشتەی 1 ی ئەنجامەکانی رووپێوی هێزی کار له نیوەی دووەمی ساڵی 2015دا هاتوون، ئەوە دەردەکەوێت که بەشداری کردن له هێزی کار نزیك بۆتەوە له تۆمارکردنی رێژەی 39%، واتە 1,382,285 کەس. له کاتێکدا، به پێی ئەنجامەکانی رووپێوی هێزی کار له نیوەی دووەمی 2014 ئەم رێژەیە بریتی بووە له 39.25%. رێژەی بەشداری کردن له هێزی کار به پێی رەگەز له نیوەی دووەمی 2015 بریتی بووە له 64.21% له نێو رەگەزی نێر و 14.78% له نێو رەگەزی مێ. به واتایەکی تر، 1,114,854 کەس له رەگەزی نێر و267,431 کەس له رەگەزی مێ له رووی ئابوورییەوە چالاك بوونە. له نیوەی دووەمی ساڵی 2014، ئەم نیشاندەرە له نێو رەگەزی نێر نزیکەی 66% و له نێو رەگەزی مێ 13.13% بووە.

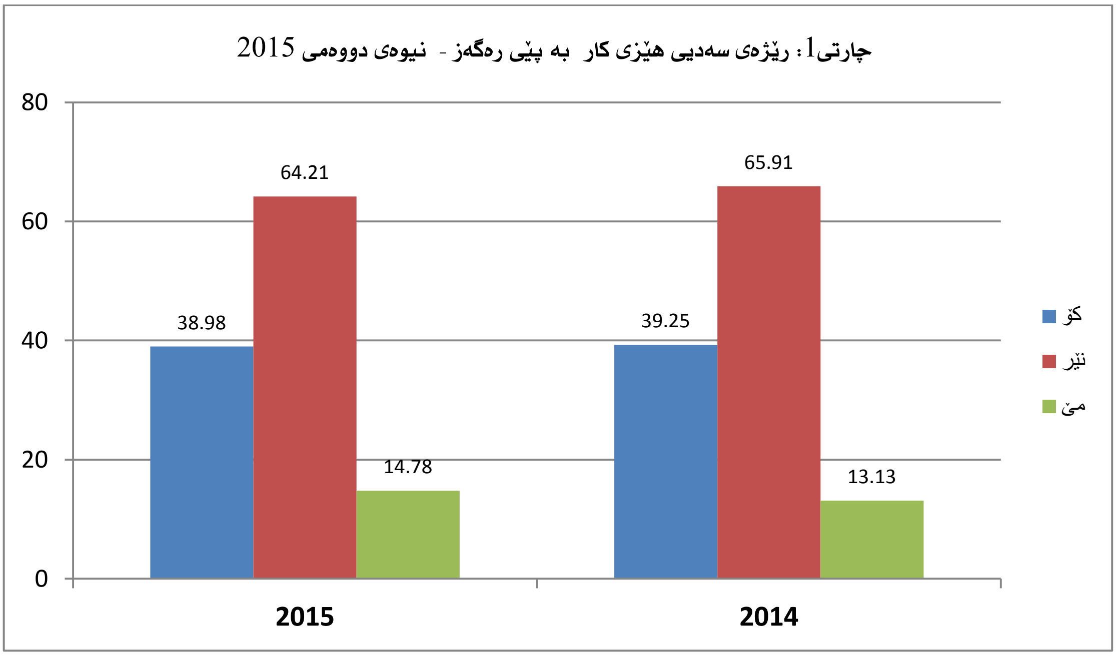

له لایەکی ترەوە، ئەنجامەکان دەریان خستووە کە، لەسەر ئاستی هەرێمی کوردستان، بەرزترین رێژەی بەشداری کردن له هێزی کار که له گرووپی تەمەنی 34-25 ساڵە، رێژەکەی 56.6% بووە و ژمارەیان 471,167 کەس بوونە. ئەگەر لەسەر ئاستی رەگەز بروانینە گرووپەکانی تەمەن، له رەگەزی نێر بەرزترین رێژە که دەکاتە 94.7%، واتە 293,824 کەس، دەگەڕێتەوە بۆ گرووپی تەمەنی 44–35 ساڵ. بەلاّم له رەگەزی مێ بەرزترین رێژە که دەکاتە 26.73% هەر له گرووپی تەمەنی 34–25 ساڵدایە و ژمارەیان بریتییە له 113,524 کەس. له

رەگەزی نێر گرووپی تەمەنی 34–25 ساڵ و لە رەگەزی مێ گرووپی تەمەنی 44–35 ساڵ، پلەی دووەمیان مسۆگەر کردووە. رەنگە گرنگ بێت کە ئاماژە بە رێژەی بەشداری کردن لە هێزی کار لە گرووپی تەمەنی 15-24 ساڵ و هەروەها تەمەنی 65 ساڵ و سەرووتریش بکەین. لە گرووپی تەمەنی 15-24 ساڵ، رێژەی بەشداری کردن لە هێزی کار بۆ هەر دوو رەگەز %20.3 بووە کە دەکاتە 228,345 کەس، و هەروەها رێژەکە بۆ رەگەزی نێر %32.36 بووە کە دەکاتە 186,752 کەس و بۆ رەگەزی مێ %7.59 بووە کە دەکاتە 41,593 کەس. لە دوایین گرووپی تەمەن کە بۆ کەسانی 65 ساڵ و سەرووترە، رێژەی بەشداری کردن لە هێزی کار %8.49 بووە لەسەر ئاستی هەردوو رەگەز. واتە 18,899 کەس لە تەمەنی 65 ساڵ و بەرەو ژوور لە رووی ئابوورییەوە چاڵاکن. ئەم رێژەیە بۆ رەگەزی نێر %17.22 (17,767 کەس) و بۆ رەگەزی مێ %0.95 (1,132 کەس) بووە. بڕوانە خشتەی 1.

چارتی 2: رێژەی سەدیی هێزی کار بە پێی رەگەز و گرووپی تەمەنی دیاریکراو - نیوەی دووەمی 2015

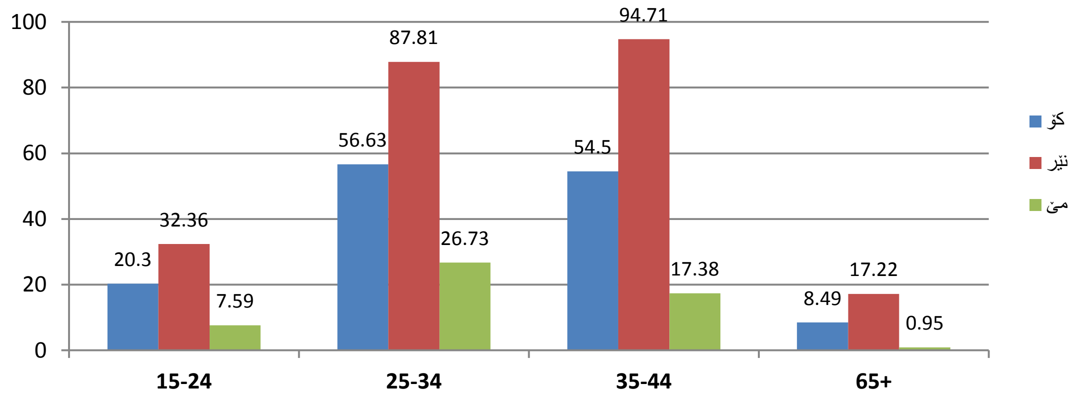

لە ئەنجامەکان ئەوە دەردەکەوێت کە بە شێوەیەکی گشتی لە نیوەی دووەمی ساڵی 2015 رێژەی بەشداری کردنی کەسانی تەمەن 15 ساڵان و سەرووتر لە هێزی کار لە پارێزگاکانی هەولێر، سلێمانی و دهۆک بریتی بووە لە %40.0 (518,810 کەس)، %41.24 (561,945 کەس) و %34.04 (301,530 کەس)، بە پێی ریزبەند (بڕوانە خشتەکانی ژمارە 2، 3 و 4). ئەگەر لەسەر ئاستی رەگەز سەیری ئەم نیشاندەرە بکرێت، دەردەکەوێت کە بەشداریکردن لە هێزی کار بۆ رەگەزی نێر لە هەولێر %67.7 (420,669 کەس)، سلێمانی %63.96 (434,882 کەس) و دهۆک %59.87 (259,303 کەس) تۆمار کراوە. هەروەها بۆ رەگەزی مێ، لە هەولێر %14.56 (98,141 کەس)، سلێمانی %18.61 (127,063 کەس) و دهۆک %9.33 (42,227 کەس) تۆمار کراوە. بۆ بینینی ئەنجامی ووردتر بڕوانە خشتەکانی 2، 3 و 4.

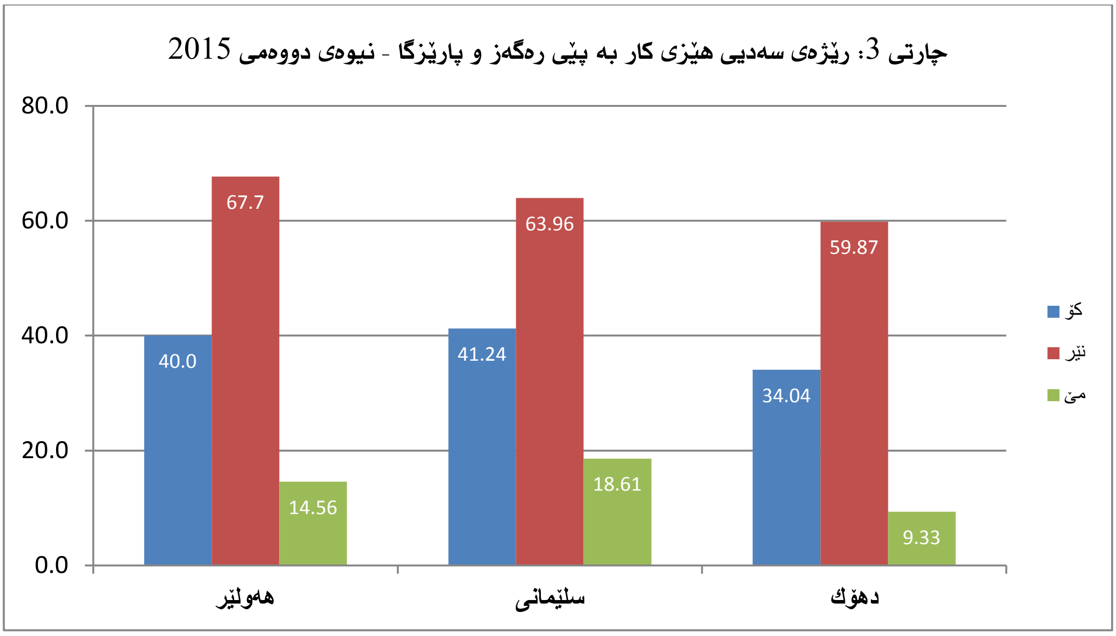

2-1 دابەشبوونی هێزی کار

بە گوێرەی پێناسەی هێزی کار، کەسانی کارکەر و ئەو کەسانەش کە کار ناکەن بەڵام پێناسەی بێکاری دەیانگرێتەوە لە چوارچێوەی هێزی کاردا ئەژمار دەکرێن. بۆ باسکردنی هێزی کار، ئاماژە بە کەسانی کارکەر و کەسانی بێکار دەدەین. کەسانی کارکەریش بەسەر دوو گرووپدا دابەش دەبن کە بریتین لە کارکەری تەواو و کارکەری نیوەچڵ. لە نیوەی دووەمی 2015 دا، هێزی کاری هەرێمی کوردستان بریتی بووە لە (1,382,285) کەس، هەروەك پێشتر ئاماژەی پێدراوە. لەم ژمارەیە (1,195,263) کەس کارکەر و (187,022) کەسیش بێکارن. لە نێو کەسانی کارکەریشدا (1,114,758) کەس کارکەری تەواو و (80,505) کەسیش کارکەری نیوەچڵن. لەبەر گرنگ بوونیان، هەردوو بابەتی بێکاری و کارکەری نیوەچڵی لە خوارەوە بەرجەستە دەکەین و بە شێوەیەکی وردتر دەخەینە ڕوو و زانیاریی زیاتر لە خشتەی ژمارە (1) دا ڕوون کراوەتەوە. ڕێژەی بێکاری لە هەرێمی کوردستان لە نیوەی دووەمی ساڵی 2015، بە پێی ئەنجامەکانی ڕووپێوی کار و بێکاری، 13.53% تۆمار کراوە، کە بە ژمارە دەکاتە 187,022 کەس. هەر ئەم نیشاندەرە لە هەمان ماوە لە ساڵی پێشووتر، واتە لە نیوەی دووەمی 2014، ڕێژەی 7.13% ی تۆمار کردووە، واتە بە نزیکەی دووبەرامبەر زیادی کردووە. بێکاری لە نیوەی دووەمی 2015 لە نێو ڕەگەزی نێر 9.71% (108,284 کەس) و لە نێو ڕەگەزی مێ 29.44% (78,738 کەس) تۆمار کراوە. لە نیوەی دووەمی ساڵی 2014 ڕێژەی بێکاری لە نێو ڕەگەزی نێر 3.87% و لە نێو ڕەگەزی مێ 19.63% بووە. ئەم بەراوردە وێنەی گۆڕانکارییەکان باشتر پیشان دەدات.

لە سەر ئاستی هەردوو ڕەگەز، کارکردنی نیوەچڵی لە نیوەی دووەمی 2015 ڕێژەی 5.82% بووە. بە واتایەکی تر، 80,505 کەس کارکەری نیوەچڵ لە نیوەی دووەمی 2015 لە هەرێمی کوردستان هەبووە. ئەم نیشاندەرە بۆ ڕەگەزی نێر 6.51% (72,631 کەس) و بۆ ڕەگەزی مێ 2.94% (7,875 کەس) تۆمار کراوە. لە نیوەی دووەمی 2014، تێکڕای ڕێژەی کارکردنی نیوەچڵی 1.21% بووە و هەروەها بۆ ڕەگەزی نێر 1.28% و بۆ

ڕەگەزی مێ 0.54% بووە. ئەم نیشاندەرە گەشەی خێرا و بەرچاوی بەخۆیەوە بینیوە و بەراورد بە نیوەی دووەمی ساڵی 2014 نزیکەی 4.8 بەرامبەر زیادی کردووە. ئەمەش یەکێکە لە دەرەنجامەکانی تری قەیرانی دارایی و ئابووریی هەرێمی کوردستان کە لە ساڵی 2014 ەوە دەستی پێکردووە.

لێرەدا بە پێویست دەزانرێت گۆڕانکارییەکان لە سەر ئاستی پارێزگاکانیش پیشان بدرێن. لە نیوەی دووەمی ساڵی 2015، هەردوو نیشاندەری بێکاری و کارکردنی نیوەچڵی لە پارێزگای هەولێر، بە پێی ڕیزبەند، 13.45% (69,780 کەس) و 9.43% (48,916 کەس) یان تۆمار کردووە. هەر بە پێی هەمان ڕیزبەند، ئەم نیشاندەرانە لە پارێزگای سلێمانی 13.14% (73,822 کەس) و 3.72% (20,878 کەس) و لە پارێزگای دهۆکیش 14.4% (43,420 کەس) و 3.55% (10,711 کەس) یان تۆمار کردووە. ئەگەر ئەم نیشاندەرانە لەگەڵ ماوەی هاوشێوە لە ساڵی 2014، واتە نیوەی دووەمی ساڵەکە، بەراورد بکرێن دەبینرێت کە لەو ماوەیەدا لە پارێزگای هەولێر بێکاری 5.04% و کارکردنی نیوەچڵی 1.02٪ بووە. لە پارێزگای سلێمانی بێکاری 7.83% و کارکردنی نیوەچڵی 0.83% بووە. لە کۆتاییدا، لە پارێزگای دهۆك بێکاری ڕێژەی 9.41% و کارکردنی نیوەچڵی ڕێژەی 2.08% ی تۆمار کراوە کردووە.

ئەگەر بە شێوەیەکی وردتر و بە پێی ڕەگەز، لەسەر ئاستی پارێزگاکان سەیری ئەم نیشاندەرانە بکرێت دەردەکەوێت کە لە نیوەی دووەمی 2015 و لە پارێزگای هەولێر ، بێکاری لە نێو ڕەگەزی نێر 9.91% (41,672 کەس) و لە نێو ڕەگەزی مێ 28.64% (28,107 کەس) بووە. لە پارێزگای سلێمانی بێکاری بۆ ڕەگەزی نێر 8.77% (38,133 کەس) و بۆ ڕەگەزی مێ 28.09% (35,689 کەس) تۆمار کراوە و لە پارێزگای دهۆکیش بێکاری 10.98% (28,479 کەس) بووە لە نێو ڕەگەزی نێر و 35.38% (14,941 کەس) بووە لە نێو ڕەگەزی مێ. ئەم نیشاندەرانە لە نیوەی دووەمی ساڵی 2014 بە شێوازێکی جیاواز و لە ئاستێکی زۆر نزمتر دەرکەوتوون. ڕێژەی بێکاری لە پارێزگای هەولێر 3.25% بووە بۆ ڕەگەزی نێر و 15.29% بووە بۆ ڕەگەزی مێ. لە پارێزگای سلێمانی ڕێژەی بێکاری بۆ ڕەگەزی نێر 3.91% بووە و بۆ ڕەگەزی مێ 22.62% بووە. هەروەها لە پارێزگای دهۆکیش، بێکاری لە نێو ڕەگەزی نێر ڕێژەی 6.81% و لە نێو ڕەگەزی مێ ڕێژەی 26.62% ی تۆمار کردووە.

نیشاندەری کارکردنی نیوەچڵیش بە هەمان شێوەی بێکاری، گۆڕانکاریی گەورەی بە خۆیەوە بینیوە. لە نیوەی دووەمی 2015، کارکردنی نیوەچڵی لە پارێزگای هەولێر 10.3% (43,338 کەس) لە نێو ڕەگەزی نێر و 5.68% (5,579 کەس) لە نێو ڕەگەزی مێ بووە. لە پارێزگای سلێمانی، ئەم نیشاندەرە بۆ ڕەگەزی نێر 4.54% (19,746 کەس) و بۆ ڕەگەزی مێ 0.89% (1,131 کەس) تۆمار کراوە. هەروەها لە پارێزگای دهۆك ڕێژەی 3.68% (9,547 کەس) بۆ کارکردنی نیوەچڵی لە ڕەگەزی نێر تۆمار کراوە لە کاتێکدا ئەم ڕێژەیە بۆ ڕەگەزی مێ 2.78% (1,165 کەس) بووە. بە هەمان شێوەی بێکاری، پێویستە بەراوردێك لە نێوان ئەم نیشاندەرانە لە گەڵ هاوشێوەکانیان لە نیوەی دووەمی 2014 دا بکرێت. لە شەش مانگی دووەمی 2014، نیشاندەری کارکردنی

نیوەچڵی لە پارێزگای هەولێر بۆ رەگەزی نێر 1.19% بووە لە کاتێکدا کە هیچ حاڵەتێکی کارکردنی نیوەچڵی لە نێو رەگەزی مێ لەو ماوەیەدا تۆمار نەکراوە. لە پارێزگای سلێمانی کارکردنی نیوەچڵی، لەسەر ئاستی رەگەزی نێر رێژەی 1.04% و لەسەر ئاستی رەگەزی مێ 0.55% ی تۆمار کردووە. لە پارێزگای دهۆك ئەم رێژەیە لە رەگەزی نێر 2.34% و لە رەگەزی مێ 0.37% بووە.

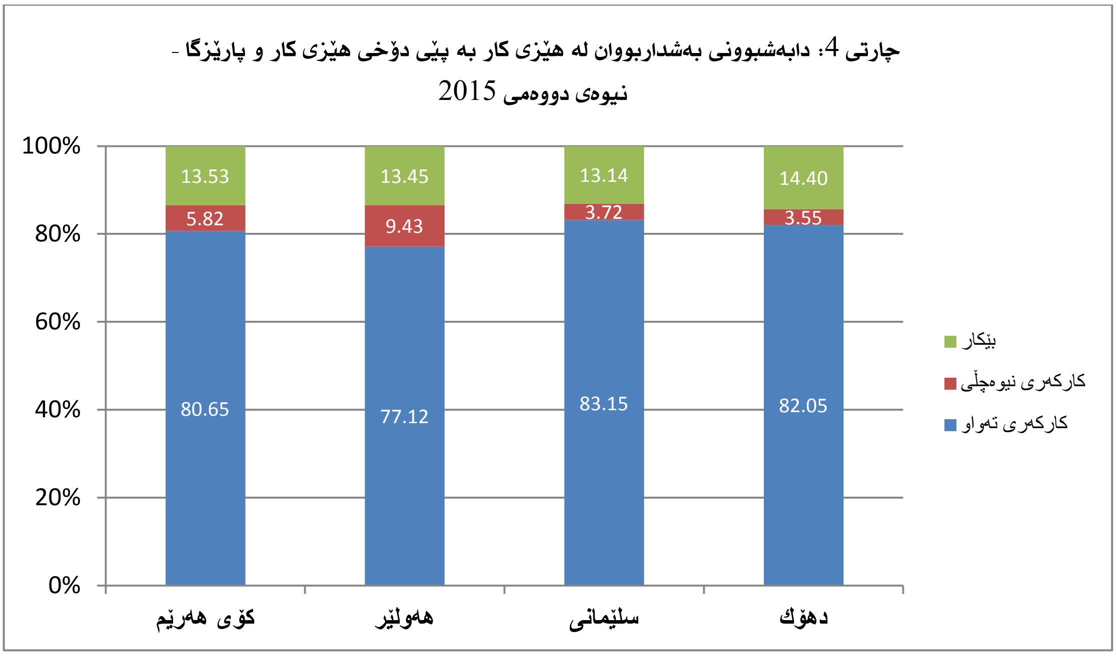

3-1 هێزی کار بە پێی ئاستی خوێندن

دابەش بوونی کەسانی چالاك لە رووی ئابوورییەوە، واتە هێزی کار، لە رووی ئاستی خوێندن و بڕوانامەوە گرنگیی تایبەت بە خۆی هەیە. هەڵوەستەکردن لەسەر خشتەی ژمارە 5 کە تایبەتە بە دابەشبوونی هێزی کار لە نیوەی دووەمی 2015 بە پێی ئاستی خوێندن، ئەوە دەردەخات کە کەسانی خاوەن بڕوانامەی ئامادەیی بەرزترین رێژەی بێکارییان لە خۆ گرتووە کە بریتییە لە 24.2% و ژمارەیان 27,223 کەسە. لە گرووپی خاوەن بڕوانامەی سەرەتایشدا، بەرزترین ئاستی رێژەی کارکردنی نیوەچڵی دەردەکەوێت کە 6.97% ە، بەو واتایەی 19,993 کەس کارکەری نیوەچڵ لەم گرووپەدا هەیە. هەروەها لە نێو کەسانی خاوەن بڕوانامەی پەیمانگە و سەرووتر رێژەی بێکاری 20.55% ە (68,127 کەس) و رێژەی کارکردنی نیوەچڵ 5.62% ە (18,615 کەس). ئەوەی جێگای سەرنجە، کەمترین رێژەی بێکاری لە نێو کەسانی نەخوێندەوار یان بێ بڕوانامە دەبیندرێت کە 6.88% ە (31,401 کەس).

چارتی ژمارە 5 کە لە خوارەوە هاتووە، دابەش بوونی کەسانی بێکار بە پێی ئاستی خوێندن دەردەخات و هەروەها بەراوردی نێوان ئەنجامەکان لە نیوەی دووەمی 2014 و 2015 پیشان دەدات بۆ ئەوەی بەرچاورۆونی زیاتر هەبێت لە بینینی رووداوی گۆڕانکاری لەو نیشاندەرە.

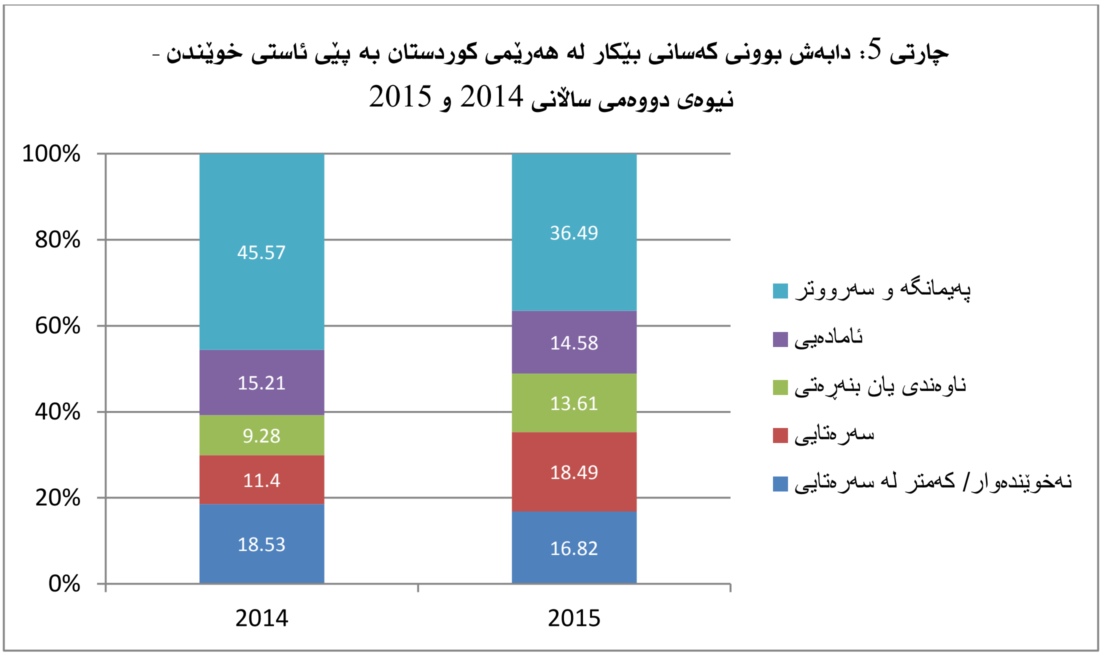

4-1 شێوەکانی کار

بنەمای کارکردنی کەسی کارکەر و پەیوەندیی کەسەکە بە کارەکەیەوە لە ڕێگەی نیشاندەری شێوەی کار دەست نیشان دەکرێت. بە پێی ئەنجامەکانی ڕووپێوی هێزی کار، لە نیوەی دووەمی ساڵی 2015، ڕێژەی ئەو کەسانەی بە کرێ کار دەکەن 70.96% بووە و ژمارەیان 848,071 کەس دەبێت. لە کاتێکدا ئەو کەسانەی بۆ خۆیان کاریان کردووە ڕێژەکەیان 20.97% بووە و ژمارەیان 250,643 کەس دەبێت. هەروەها کەسانی خاوەن کار ژمارەیان 68,576 کەسە و ڕێژەیەکی کەم پێکدەهێنن کە دەکاتە 5.74% ی کۆی کەسانی کارکەر لە هەرێمی کوردستان. 2.29% (27,371 کەس) ئەو کەسانەن کە بێ کرێ لە کار یان کێڵگەی خێزان کار دەکەن و 0.04% (504 کەس) بێ کرێ لە کارێکی خۆبەخشانە کار دەکەن. زانیاریی ووردتر لە خشتەکانی ژمارە 25 تاکو 28 هاتووە.

ئەم ژمارانە لە نیوەی دووەمی 2014 بەم شێوەیە تۆمار کراون: 75.61% کارکەری بە کرێ، 17.24% بۆ خۆی کار دەکات، 5.94% خاوەن کار، 1.16% بێ کرێ لە کار یان کێڵگەی خێزان کار دەکات، 0.04٪ بێ کرێ لە کارێکی تر یان بە شێوەی خۆبەخش کار دەکات.

5-1 کەرتی چالاکیی ئابووری

کەرتی چالاکیی ئابووری یەکێکە لە خاڵە گرنگەکان لە بابەتی هێزی کار دا. لەم نیشاندەرە دەردەکەوێت کە کەسانی کارکەر چۆن بەسەر چالاکییە ئابوورییە جۆراوجۆرەکاندا دابەش بوونە و هەڵسەنگاندن دەکات بۆ بوونی هاوسەنگی لە نێوان دابەش بوون و دۆخی ڕاستەقینەی چالاکییە ئابوورییەکاندا. لە نیوەی دووەمی 2015، بەرزترین ڕێژەی کەسانی کارکەر لە چالاکیی کارگێڕیی گشتی و بەرگری کردن و ئاسایشی کۆمەڵایەتی تۆمار کراوە کە دەکاتە 26.41%، واتە 317,400 کەس. دوای ئەو، پەروەردە بە پلەی دووەم و ڕێژەی 12.29% (147,677 کەس) و بازرگانیی تاک و کۆ بە پلەی سێیەم و ڕێژەی 11.99% (144,147 کەس) دێن (بڕوانە

خشتەی 34). بۆ بینینی گۆڕانکارییەکان بە بەراورد لەگەڵ ساڵی رابردوو، ئەم نیشاندەرە لە ماوەی هاوشێوەی ساڵی 2014 بەم جۆرە بووە: 27.86% لە کارگێڕیی گشتی و بەرگری کردن و ئاسایشی کۆمەڵایەتی بە پلەی یەکەم، 12.83% لە بازرگانیی تاك و كۆ بە پلەی دووەم، و هەروەها 12.63% لە پەروەردە بە پلەی سێیەم.

6-1 کەرتی کار

لە هەرێمی کوردستان، کەرتی کار یەکێکە لەو بابەتانەی کە بە بایەخەوە لێی دەڕواندرێت و بێگومان ئەو لێڕوانینەش هۆکارەکانی تایبەت بە خۆی هەیە. یەکێك لە هۆکارەکان، بارگرانیی کەرتی حکومیە بەسەر بوودجەی ساڵانەی حکومەت کە پاڵ بە حکومەتەوە دەنێت بۆ هاندانی خەڵك بۆ رووکردنە کەرتی تایبەت و واز هێنان لە کەرتی حکومی. لە نیوەی دووەمی ساڵی 2015 ڕێژەی کەسانی کارکەر لە کەرتی حکومی بریتی بووە لە 50.35% لەسەر ئاستی هەرێمی کوردستان (بڕوانە خشتەی 35). ئەمە واتە 605,101 کەس. ئەم نیشاندەرە لە پارێزگای هەولێر 52.17% (235,761 کەس)، پارێزگای سلێمانی 46.97% (230,469 کەس) و پارێزگای دهۆك 53.58% (138,872 کەس) بووە. لە ماوەی هاوشێوەی ساڵی 2014 دا نیشاندەرەکە بەم شێوەیە بووە: 49.58% لەسەر ئاستی هەرێم، 49.82% پارێزگای هەولێر، 49.57% پارێزگای سلێمانی و 53.27% پارێزگای دهۆك. ئەمە وا دەردەخات کە لە سەر ئاستی گشتی گۆڕانکارییەکی ئەوتۆ رووی نەداوە و کەمتر لە 1% بەرز بوونەوەی بە خۆیەوە بینیوە بەڵام گۆڕانکاری لە ئاستی پارێزگاکاندا بە روونی دیارە.

پشکی کەرتی حکومی لە نێو ئەو ئافرەتانەی کار دەکەن نزیکەی 76% بووە لە نیوەی دووەمی 2015. ئەمە بەو واتایە دێت کە 143,560 کەس لەو ئافرەتانەی کار دەکەن لە کەرتی حکومین. بەڵام لە نیوەی دووەمی 2014 ئەم ڕێژەیە 79.39% بووە و دابەزینی بە خۆیەوە بینیوە. لە نیوەی دووەمی 2015 ئەم نیشاندەرە لە کەرتی تایبەت 22.2% (42,078 کەس) بووە و لە نیوەی دووەمی 2014 بریتی بووە لە 19.81% (بڕوانە خشتەی 35).

چارتی 6: ڕێژەی كارمەندان لە كەرتی حكومی بە پێی ڕەگەز - نیوەی دووەمی 2015

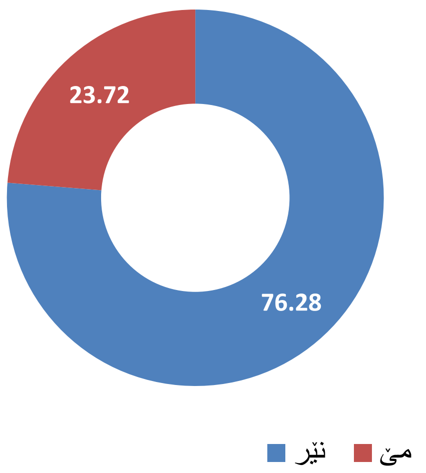

چارتی 7: ڕێژەی كەسانی كاركەر بە پێی ڕەگەز و كەرتەكانی كار- نیوەی دووەمی 2015

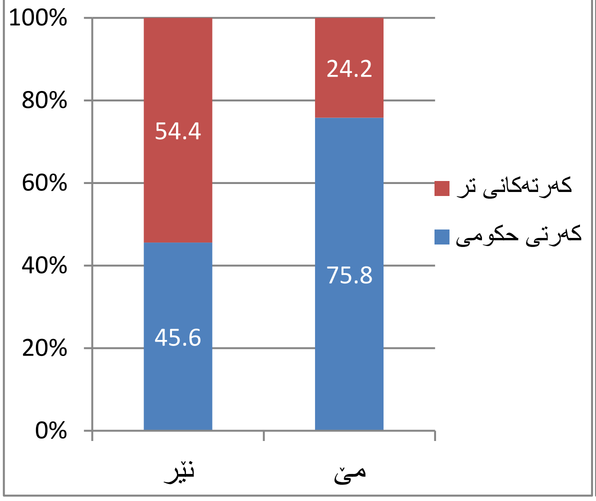

بە پێی ئەو ئەنجامانەی كە لە ڕووپێوەكە دەركەوتوون، گۆڕانكاری لە دۆخی كەرتەكانی كاركردن لە پارێزگاكان كراوە و جیاوازی نێوان پارێزگاكان لە كەرتی تایبەت دا زیادی كردووە و پارێزگای سلێمانی هەروەك ساڵی ڕابردوو لە پلەی یەكەم دێت بەڵام بە جیاوازییەكی فراوانتر لەگەڵ پارێزگاكانی تر بە بەراورد لەگەڵ ساڵی ڕابردوو.

چارتی 8: دابەشبوونی كەسانی كاركەری تەمەن 15 ساڵان و سەرووتر بە پێی كەرتی كار - نیوەی دووەمی 2015

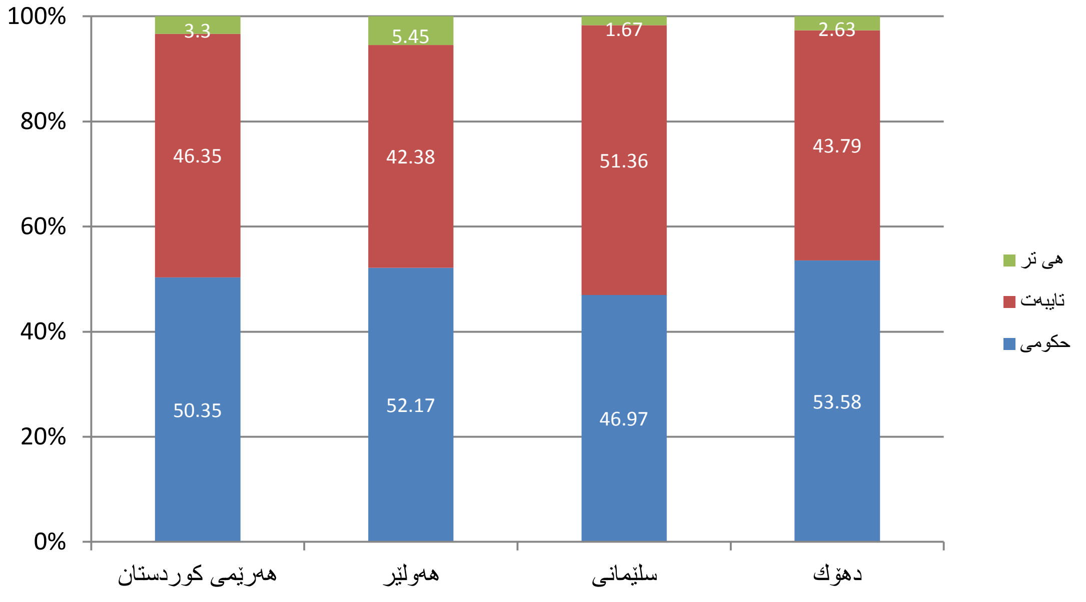

7-1 پیشەی سەرەکی

خشتەی 36 دابەش بوونی کەسانی کارکەر بە پێی پیشەی سەرەکیان روون دەکاتەوە. بە پێی زانارییەکانی ناو خشتەکە، بەرزترین رێژە بۆ ئەو کەسانە دەگەڕێتەوە کە لە بواری خزمەتکردن یان فرۆشتن کار دەکەن و 21.61% ی گشت کەسانی کارکەر پێك دەهێنن و ئەم رێژەیە واتە 259,734 کەس. دوای ئەوان ئەو کەسانەی پیشەکەیان لە هێزە سەربازییەکانە 16.93% ی کەسانی کارکەر پێکدێنن، واتە لە کۆی کەسانی کارکەر کە بە پێی پیشەکەیان پۆلێن کراون 203,487 کەس لە بواری هێزی سەربازییەوە کار دەکەن. ئەو کەسانەش کە وەکو کارمەندی مەکتەبی کار دەکەن بە 12.7% (153,381 کەس) شوێنی سێیەمیان مسۆگەر کردووە. بە پێی ئەنجامەکانی رووپێوی هێزی کار لە نیوەی دووەمی 2014، بەرزترین رێژە کە دەکاتە 23.63% لە لایەن ئەو کەسانەوە مسۆگەر کراوە کە لە بواری خزمەت کردن یان فرۆشتن دا کاردەکەن. پلەی دووەم، واتە 16.16%، دەگەڕێتەوە بۆ ئەو کەسانەی کاری سەرەکیان لە گروپی پیشەیی بوون و شارەزایی دایە و ئەو کەسانەی لە پیشەکانی هێزە سەربازییەکاندا کاردەکەن 16.15% ی کەسانی کارکەر پێکدێنن و پلەی سێیەمیان دەستەبەر کردووە.

8-1 جۆری گرێبەست: هەمیشەیی یان کاتی

لە هەرێمی کوردستان و لە نیوەی دووەمی 2015، 1,023,438 کەس کە رێژەکەیان دەکاتە زیاتر لە 85% ی کەسانی کارکەر لە کارێکی هەمیشەییدا کاریان کردووە و ئەوانەش کە لە کارێکی کاتیی ماوە دیاریکراودا کاریان کردووە، بە ژمارە 83,112 کەس و بە رێژە، 6.92% ی کەسانی کارکەر بوونە. ئەو کەسانەش کە لە کارێکی بە ڕێکەوت و بۆ ماوەیەکی کورتی چەند رۆژە کاریان کردووە ژمارەیان 50,665 کەس بووە و رێژەی 4.22% ی کەسانی کارکەریان پێکهێناوە. ئەم نیشاندەرە بۆ ماوەی هاوشێوەی ساڵی 2014، واتە شەش مانگی دووەم بریتی بووە لە: 81.61% ی کەسانی کارکەر لە کارێکی هەمیشەیی، 11.68% لە کارێکی کاتی کە ماوەکەی دیارە و 3.76% لە کارێکی بەڕێکەوت بۆ ماوەی چەند رۆژێك، کاریان کردووە. وەك دیارە رێژەکان گۆڕانکارییان بەسەر دا هاتووە. ووردەکاریی زیاتری ئەم بابەتە لە خشتەی 37 خراوەتە روو.

9-1 داهاتی مانگانە

داهات بابەتێکی گرنگ و سەرەکییە لە شیکردنەوەی دۆخی ئابووری و دارایی هەر ناوچەیەك. بە پێی ئەو ئەنجامانەی کە لە رووپێوی هێزی کار بۆ نیوەی دووەمی 2015 دەرکەوتوون، 386,881 کەس کە دەکاتە زیاتر لە 32% ی کەسانی کارکەر، داهاتی مانگانەیان لە گروپی داهاتی 500,000 بۆ 750,000 دیناری عێراقییە و ئەمە بەرزترین رێژەیە لە گروپەکانی داهاتدا. هەروەها لە نێو ئەو کەسانەش کە لە کەرتی حکومیدا کاردەکەن، واتە مووچەخۆری حکومەتی هەرێمن، 207,544 کەس کە دەکاتە زیاتر لە 34% ی ئەو کەسانەی لە کەرتی حکومیدا کار دەکەن، مووچەکەیان هەر لەم گرووپەدایە. دووەم بەرزترین ئاستی داهات (19.93%) دەگەڕێتەوە بۆ ئەو کەسانەی کە داهاتی مانگانەیان لە گروپی داهاتی 250,000 بۆ 500,000 دیناری عێراقییە و ژمارەیان دەگاتە

238,693 كەس. بە وردبوونەوە لە خشتەی ژمارە 38 دەردەكەوێت كە زیاتر لە 76% ی كەسانی كاركەر (914,148 كەس) داهاتی مانگانەیان كەمترە لە یەك ملیون (1,000,000) دیناری عێراقی. هەروەها ئەو كەسانەش كە لە كەرتی حكومیدا كار دەكەن و داهاتیان كەمترە لەو بڕەی لە سەرەوە ئاماژەی پێكراوە ژمارەیان 418,363 كەسە و ڕێژەی 69% پێكدێنن و زیاتر لە 94٪ ی فەرمانبەرانی حكومەت (568,427 كەس) مووچەیان كەمترە لە یەك ملیون و پێنج سەد هەزار (1,500,000) دینار.

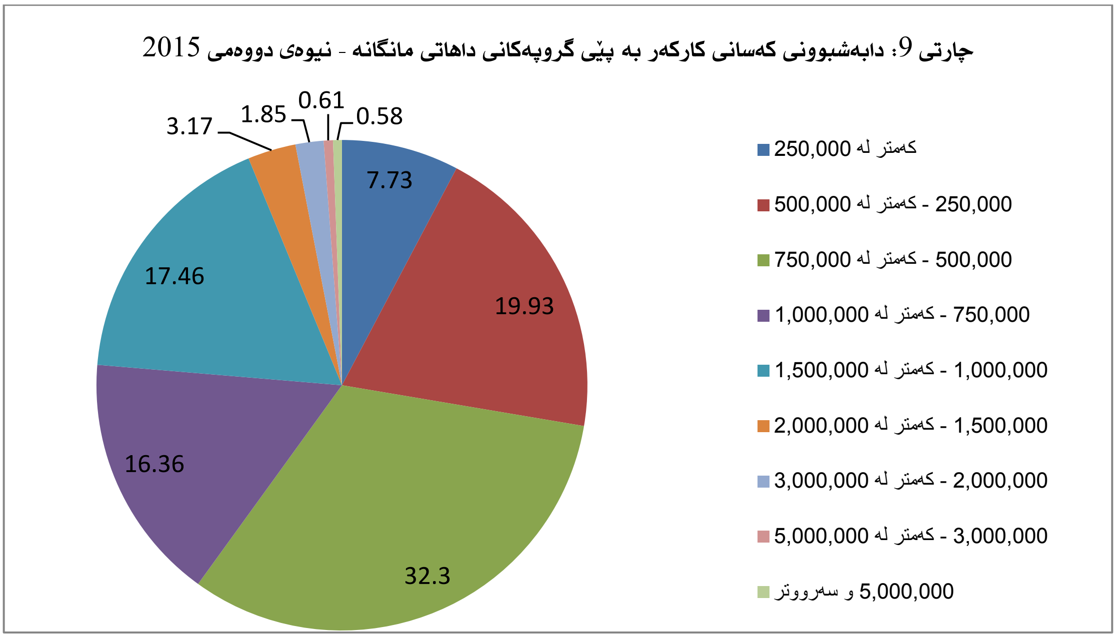

ئەگەر چاوێك بە داهاتی كەسانی كاركەر لە نیوەی دووەمی 2014 بخشێندرێت و بەراوردێك لە نێوانیان بكرێت، دەردەكەوێت كە 36% كەسانی كاركەر مووچەكەیان لە نێوان 500,000 بۆ 700,000 هەزار دیناری عێراقی بووە و لە كەرتی حكومیشدا هەر هەمان گروپی داهات، بەڵام لە ئاستێكی نزمتر دا، بەرزترین ڕێژەی هەبووە بە 33.75%. دووەمین بەرزترین ڕێژە، واتە 18.35%، دەگەڕێتەوە بۆ گروپی داهاتی 750,000 بۆ 1,000,000 دینار. بەڵام لە كەرتی حكومیدا دووەم بەرزترین ڕێژە كە 23.29% بووە، دەگەڕێتەوە بۆ گروپی داهاتی 1,000,000 بۆ 1,500,000 دینار. لە نیوەی دووەمی ساڵی 2014، زیاتر لە 75% ی كەسانی كاركەر داهاتیان كەمتر بووە لە یەك ملیون (1,000,000) دیناری عێراقی.

چارتی 10: دابەشبوونی کەسانی کارکەر لە کەرتی حکومی بە پێی گروپەکانی داهاتی مانگانە - نیوەی دووەمی 2015

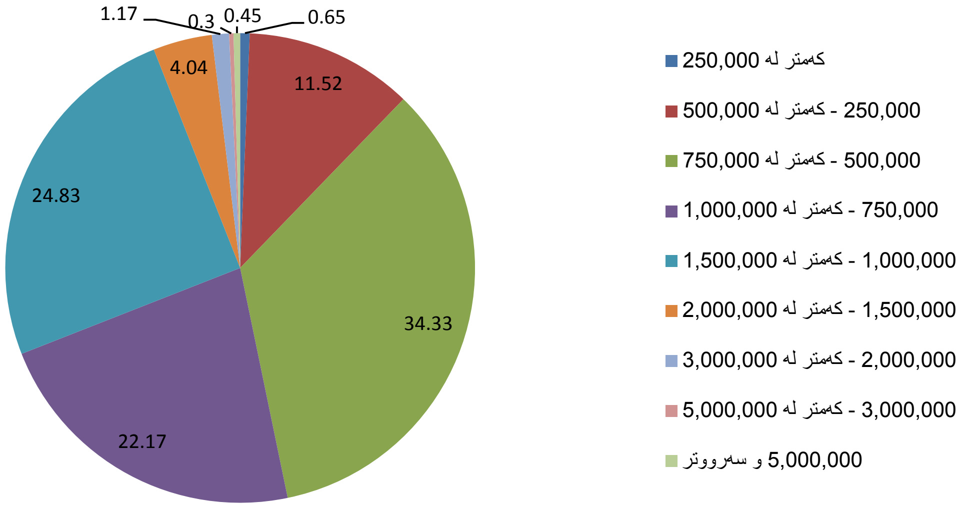

10-1 پەیوەندیی نێوان کاتژمێرەکانی کارکردنی هەفتانە و داهات

کاتژمێرەکانی کارکردن ئەو نیشاندەرەیە کە کارکەری نیوەچڵ و کارکەری تەواو لە یەك جیا دەکاتەوە. بە پێی ئەنجامەکان لە خشتەی ژمارە 41، بەرزترین ڕێژەی کاتژمێرەکانی کارکردن بۆ ئەو کەسانەیە کە لە 35 بۆ کەمتر لە 45 کاتژمێر لە یەك هەفتەدا کار دەکەن و ڕێژەکەش 29.44% دەنوێنێ و ژمارەیان خۆی لە 352,632 کەس دەدات. دوای ئەوان، ئەو کارکەرانەی لە نێوان 20 تاکو کەمتر لە 35 کاتژمێر کار دەکەن بە ڕێژەی 28.73% پلەی دووەمیان مسۆگەر کردووە و ژمارەیان 344,090 کەسە. بە گشتی زیاتر لە 33% کەسانی کارکەر (399,216 کەس) کەمتر لە 35 کاتژمێر لە یەك هەفتەدا کار دەکەن. ئەو کەسانەی کە تێکڕای کاتژمێرەکانی کارکردنی هەفتانەیان لە 55 کاتژمێر زیاترە، واتە ڕۆژانە بە لای کەم 9 کاتژمێر کار دەکەن (ئەگەر لە هەفتەیەکدا تەنها یەك ڕۆژی پشوو بۆیان گریمان بکرێت) ڕێژەیەکی بەرزی هەیە و دەگاتە سەرووی 22% و ژمارەیان 264,872 کەس دەبێت.

لە بەر ئەوەی ڕێژەی کاتژمێرەکانی کارکردنی هەفتانە لە ئاستێکی بەرز دایە، ئەکرێت ئەم حاڵەتە بۆ ئەو کەسانە تەفسیر بکرێت کە بۆ خۆیان کار دەکەن و کاری تایبەتیی خۆیان هەیە و پابەندی ستاندەرەکانی کارکردنی ڕۆژانە (واتە 8 کاتژمێر لە یەك ڕۆژدا) نین. بە پێی خشتەی 41، زۆرترین ژمارەی کەسانی کارکەر بۆ گروپی داهاتی 500,000 – 750,000 دینار دەگەڕێتەوە کە ژمارەیان 386,881 کەسە و ڕێژەکەیان دەگاتە سەرووی 32% ی کۆی کەسانی کارکەر. دوای ئەمانە ئەو کەسانە دێن کە داهاتیان لە گروپی 250,000–500,000 دینار دایە. ئەم گروپە ژمارەیان 238,693 کەسە و ڕێژەی نزیکەی 20% ی کۆی کەسانی کارکەر پێکدێنن.

چارتی 11: دابەشبوونی کەسانی کارکەر بە پێی کاتژمێرەکانی کارکردن لە یەك هەفتەدا - نیوەی دووەمی 2015

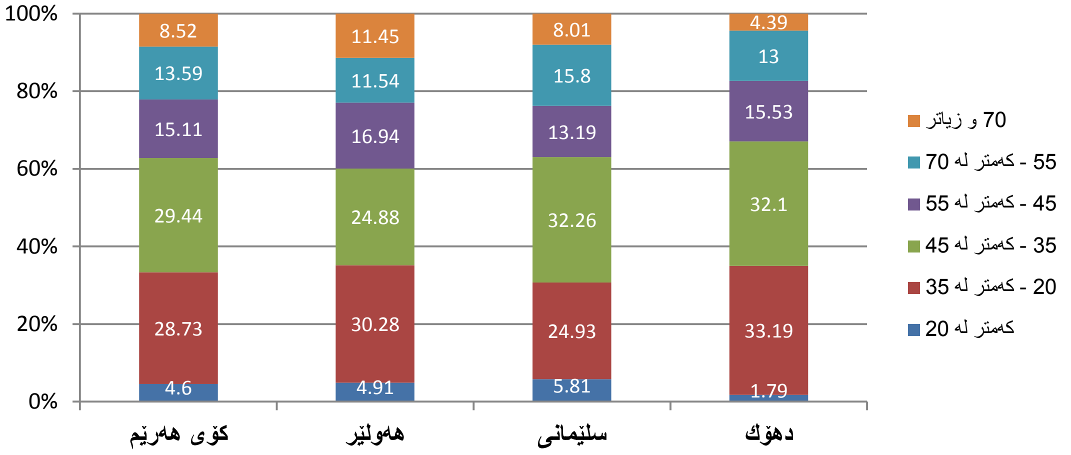

دەروازەی دووەم

میتۆدۆلۆجی و کوالێتی

1-2 پرسیارنامە

پرسیارنامە (فۆرم) ی ئەم ڕووپێوە وەکو ئامرازی سەرەکیی کۆکردنەوەی داتا و زانیاری ئەژمار دەکرێت و لەسەر بنەمای ڕاسپاردەکانی ڕێکخراوی نێودەوڵەتیی کار (ILO) داڕێژراوە و تیایدا هەوڵدراوە ڕەچاوی تایبەتمەندییەکانی هەرێمی کوردستانیش بکرێت. هەروەها گشت تایبەتمەندییە تەکنیکییەکانی قۆناغەکانی کاری مەیدانی، وردبینی کردن، و چارەکردن و شیکردنەوەی زانیارییەکان لە خۆ دەگرێت. پرسیارنامەکە لە چەند تەوەرێك پێکهاتووە کە بریتین لەمانەی خوارەوە:

1-1-2 زانیارییەکانی پێناسەکردن

ئامانجی سەرەکیی ئەم تەوەرە دەستنیشان کردنی ئەو زانیارییانەن کە هەر خێزانێك پێیان دەناسرێتەوە کە بریتین لە چەند بابەتێکی وەك دابەشکردنەکانی داڕشتنی نموونە وەکو ژمارەی بوار، پارێزگا، قەزا، ناحیە، ناو و نمرەی گەڕەك یان کەرت، نمرەی بینا، نمرەی خێزان لە بوار، ناوی سەرۆك خێزان و ژمارەی ئەندامانی خێزانەکە، ئەنجامی چاوپێکەوتن، هتد.

2-1-2 تۆماری خێزان

ئەم تەوەرە چەند زانیارییەکی گشتگیری دیمۆگرافی و کۆمەڵایەتیی خێزان دەگرێتە خۆی کە هەندێك لەوان بریتین لە ناوی سیانی ئەندامانی خێزان، پەیوەندیان بە سەرۆکی خێزان، تەمەن، ڕەگەز، ئاستی خوێندن، جۆری بڕوانامە، باری هاوسەرگیری هتد.

3-1-2 دۆخی کار

ئەمە تەوەری سەرەکی و مەبەستی ڕووپێوەکەیە کە خۆی لە چوار بەشی گرنگ پێکهاتووە کە بریتین لە بەشداری کردن لە هێزی کار، حاڵەتەکانی کارنەکردن، حاڵەتەکانی کارکردن و کاری پچڕ پچڕ. پرسیارەکانی ئەم چوار بەشە لە گشت ئەو کەسانە دەکرێت کە تەمەنیان 12 ساڵان و سەرووترە و ئامانجەکەشی کۆکردنەوەی زانیارییە لەسەر جۆری پەیوەندیی تاکەکان بە بازاڕی کار و گرنگترین تایبەتمەندییەکانی وەکو دۆخی کار، چالاکیی ئابووری، شوێنی کارکردن و چەندەها نیشاندەری تری تایبەت بە هێزی کار.

2-2 چوارچێوە و نموونە

1-2-2 گشتگیربوون (کۆمەڵگەی لێکۆڵینەوە)

کۆمەڵگەی ئامانج لە گشت ئەو کەسانە پێکدێت کە لە تەمەنی 12 ساڵان و سەرووترن و بە شێوەیەکی ئاسایی نیشتەجێی هەرێمی کوردستانن.

2-2-2 چوارچێوەی نموونە

چوارچێوەی نموونەی ڕووپێوەکە لەو چوارچێوە گشتییە وەرگیراوە کە لە ساڵی 2009 و بۆ مەبەستی خۆ ئامادەکردن بۆ سەرژمێریی گشتیی دانیشتوان، کاری نوێ کردنەوەی بۆ کرا و بریتییە لە 1,292,297 بلۆك لە سەرتاسەری هەرێمی کوردستان. هەر بلۆکێك هەمووو یان بەشێك لە شوێنێك (کە گەڕەك یان گوند دەبێت) لە خۆ دەگرێت واتە ئەکرێت گەڕەکێك یان گوندێك بەسەر یەك بلۆك یان زیاتر دابەش کرابێت. لە چوار چێوەی نموونەی ڕووپێوی کاروبێکاریدا بلۆکەکان وەکو یەکینەی سەرەتایی وەرگرتنی نموونە وەرگیراوە و یەکینەی دووەمی وەرگرتنی نموونەکەش بریتییە لە خێزانەکان. لە نێوان بلۆکەکاندا 700 بلۆك هەڵبژێردراون کە هەر یەك لەم بلۆکە هەڵبژێردراوانە بە "هێشوو" ناو دەبردرێن. دواتر لە هەر هێشوویەکدا 10 خێزان هەڵبژێردراون و چاوپێکەوتنیان لەگەڵدا کراوە بۆ وەرگرتنی زانیاریی پێویست.

3-2-2 قەبارەی نموونە

قەبارەی نموونەکە بریتییە لە 14000 خێزان بە گشتی، واتە لە هەر گەڕێکی ڕووپێوەکەدا 7000 خێزان دەست نیشان کراون. بەڵام لەم ساڵەدا بە هۆی ئەوەی تەنها یەك گەڕی ئەم ڕووپێوە ئەنجام دراوە کەواتە قەبارەی نموونەی ڕووپێوی هێزی کار لە ساڵی 2015 تەنها 7000 خێزان بووە.

4-2-2 دانانی نموونە

نموونەکەی ئەم ڕووپێوە لە سەر ئەو بنەمایە هەڵبژێردراوە کە پەیمانگەی لێکۆڵینەوە و پێشخستنی ئەمریکی (Research and Development Corporation (RAND)) لە ساڵی 2012 بۆ ئەنجامدانی ڕووپێوی هێزی کار لە هەرێمی کوردستان دایڕشتووە. شێوازی هەڵبژاردنی نموونە لەم ڕووپێوە جیاوازە لەگەڵ گشت ڕووپێوەکانی تر. لە هەموو ڕووپێوەکاندا، ژمارەی ئەو خێزانانەی کە لە هەر قەزایەك هەڵدەبژێردرێن لە گشت قەزاکاندا یەکسانە، بەڵام لە ڕووپێوی کار و بێکاریدا هەوڵ دراوە لە هەر قەزایەك بە پێی قەبارەی قەزاکە لە ڕووی ژمارەی دانیشتوانەوە خێزان بۆ نموونەکە هەڵبژێردرێن. بۆ ئەم مەبەستەش قەزاکان بە پێی قەبارەی دانیشتوانیان پۆلێن کراون و دواتر بۆ هەر گروپێك ژمارەی ئەو خێزانانە دەست نیشان کراون کە بەشدار دەبن لە ڕووپێوەکەدا کە لە نێوان 160 بۆ 400 خێزان بووە. واتە، لە سەنتەری پارێزگاکانی هەولێر، سلێمانی و دهۆك کە گەورەترین قەزاکانن لە ڕووی ژمارەی دانیشتوانەوە، 400 خێزان هەڵبژێردراون کە بە زۆرترین ژمارەی خێزانی هەڵبژێردراو لە نێو قەزاکان دادەنرێت. کەمترین ژمارە خێزانی هەڵبژێردراو لەو قەزایانەی کە لە ڕووی ژمارەی دانیشتوانەوە بچووکن، بۆ نموونە قەزای ڕەواندز لە پارێزگای هەولێر و قەزای ماوەت لە پارێزگای سلێمانی، بریتییە لە 160 خێزان.

5-2-2 سوڕانەوەکانی نموونەی ڕووپێو

لەبەر ئەوەی ئەم ڕووپێوە دەکرێت لە ساڵێکدا زیاتر لە جارێك ئەنجام بدرێت بۆیە پێویستە بەشێك لە نموونەی ڕووپێو لە جارێکەوە بۆ جارێکی تر بەشداری پێ بکرێتەوە بۆ ئەوەی بتوانرێت ڕێچکەی گۆڕانکارییەکان چاودێری بکرێن و ون نەکرێن. ئەم شێوازی گۆڕانکاری لە نموونەی ڕووپێودا پێی دەوترێت "سوڕاندن". لە هەر جارێکی ڕووپێودا، نیوەی نموونە کە دەکاتە 3500 خێزان لە نموونەکە دەردەکرێن و خێزانی نوێ لە جیاتی دادەنرێت. بەم شێوەیە لە هیچ جارێکی ڕووپێوەکەدا نموونەکە بە تەواوی ناگۆڕدرێت و هیچ جارێکیش نموونەکە

وەك ئەوەی جاری پێشووتر نییە و لە جاری سێیەمدا ئیتر هیچ خێزانێکی ئەو نموونەیەی کە بۆ جاری یەکەم هەڵبژێردرا نامێنێت و جاری دوای ئەویش هیچ خێزانێکی جاری دووەم نامێنێت و بەم شێوەیە بەردەوام دەبێت.

3-2 ئەژمارکردنی کێشەکان

بۆ ئەوەی بتوانین ئەنجامەکانی هەر رووپێوێك کە لە سەر نموونەیەکی کۆمەڵەیەك دەکرێت بەسەر گشت کۆمەڵەکەدا بگشتێنین، پێویستە ئەوە بزانین کە ئایا هەر کەسێکی نموونەکە نوێنەرایەتیی چەند کەسێکی کۆمەڵە گشتییەکە دەکات. ئەم کارە پێی دەوترێت کێش کردن و بۆ ئەم مەبەستەش چەند یاسا و رێسایەکی تایبەت هەن کە بەکار دەهێنرێن و کێش کردنەکە ئەنجام دەدرێت.

4-2 کاری مەیدانی

کاری مەیدانی بە گرنگترین قۆناغی هەر رووپێوێکی ئاماری ئەژمار دەکرێت بۆ کۆکردنەوەی داتا لە سەرچاوە بەرایییەکان. هەر لەبەر ئەمەیە کە گەرەنتی کردنی هۆکارەکانی سەرکەوتن لەم قۆناغەدا لە بابەتە هەرە بنەڕەتییەکانە کە بە شێوەیەکی وورد و قوڵ کاری لەسەر دەکرێت. ئەم رووپێوە پێویستی بە 10 رۆژ کاری مەیدانی هەیە بۆ سەردان کردنی خێزانەکان و کۆ کردنەوەی داتا. چوارچێوەی نموونەی ئەم رووپێوە هەر دوو ساڵ جارێك نوێ دەکرێتەوە و ماوەی 8 رۆژ دەخایەنێت کە ئەویش لە رێگای کاری مەیدانی و سەردانی راستەوخۆوە ئەنجام دەدرێت.

1-4-2 راهێنان و دەستنیشانکردن

لە گشت گەڕەکانی ئەم رووپێوە خولی راهێنان بۆ ئەو کەسانە دەکرێت کە بۆ جاری یەکەم بەشدار دەبن لەم رووپێوەدا و کاری کۆکردنەوەی زانیاری ئەنجام دەدەن. جگە لەمەش، خولی وەبیرهێنانەوە بۆ ئەو کەسانە دەکرێتەوە کە لە گەڕەکانی پێشووتر بەشدار بوونە لە کرداری کۆکردنەوەی داتا لە مەیدان و پێشنەیەکیان لەم رووپێوەدا هەیە. ناوەڕۆکی راهێنانەکان لەسەر ئەو رێکار و میکانیزمانەیە کە لەکاتی چاوپێکەوتنەکاندا پێویستن بۆ ئەوەی کارەکە بە باشترین شێوە و لە کەمترین کاتی پێویستدا بە ئەنجام بگات.

ئامانجی ئەم راهێنانانە بریتییە لە ئاگاداربوونی راهێنراوان لەسەر سیستەمی رووپێوە مەیدانییەکان و مەنهەجی لێکۆڵینەوە. هەروەها کورتەیەك لە چۆنیەتی هەڵبژاردنی نموونەی رووپێوەکە بۆ ئەو کەسانە باس دەکرێت کە بەشدار دەبن لە راهێنانەکاندا. تایبەتمەندییەکانی رووپێوی هێزی کار و لەگەڵیشیدا چەمکە سەرەکییەکان، چۆنیەتی چوون بۆ مەیدان، شێوازی هەڵسوکەوت لەگەڵ خێزانە هەڵبژێردراوەکان و ئەو ژینگەیەی کە رووپێوەکە تیایدا ئەنجام دەدرێت بەشێکن لە بابەتەکانی خولەکانی راهێنان. بەشێکی تری خولەکانی راهێنان کە گرنگییەکی تایبەتیی هەیە و کاریگەریی راستەوخۆی هەیە لەسەر کوالێتیی داتاکان بریتییە لە رێکارەکانی پەیوەندی درووست کردن لەگەڵ ئەو کەسانەی چاوپێکەوتنیان لەگەڵدا دەکرێت و هەروەها چۆنیەتی ووردبینی کردنی زانیارییەکان هەم لە مەیدان و هەم دوای گەڕانەوە لە مەیدان و بە شێوەی مەکتەبی. باش بەڕێوەبردنی خولەکانی راهێنان و پوختە و توکمە بوونی وانەکان و بابەتە گرنگەکانی نێو خولەکان هۆکاری هەرە سەرەکین بۆ هەبوونی داتای رێك و درووست. ئەمەش یەکێکە لە پێداویستییەکانی هەبوونی نیشاندەری راستەقینە کە رەنگدانەوەی واقعی نێو کۆمەڵگا بێت.

2-4-2 بەهێما کردن (تەرمیز)

بە هێما کردن یەکێکە لەو قۆناغانەی کە لە زۆربەی رووپێوەکاندا گرنگییەکی زۆری هەیە. لە رووپێوی کار و بێکاریدا، کە ئێستا بەرێوە دەچێت، هێماندن رۆلێکی زۆر گەورە و کاریگەری پێی نەدراوە. هۆکاری ئەمەش دەگەرێتەوە بۆ ئەوەی بابەتی پیشە و چالاکیی ئابووری کە گرنگترین و سەرەکیترین ئەو بابەتانەن کە لە رووپێوی کار و بێکاریدا پێویستیان بە هێماندن هەیە، بە شێوەیەکی کورتکراوە رێکخراون و هێماکانیان لە لیستێك لەگەڵ دەفتەری پرسیارنامە هاوپێچ کراو و کەسی توێژەر یان سەرپەرشتیارەکەی یان ووردبین بە سوود وەرگرتن لەم لیستە ئەتوانن راستەوخۆ هێمای پیشە یان چالاکیی ئابووریی کەسەکان بدۆزنەوە و بەکاری بهێنن. هۆکاری ئەمە ئەوەیە کە پیشە و چالاکیی ئابووری لەم رووپێوەدا کە پشت بە پۆلینی نێودەولەتیی پیشەکان 2008 (ISIC 2008) دەبەستێت، لە ئاستی سێیەم دابەزێندراون. بەم پێیەش ووردەکاریی زۆری تێدا نییە و لە لیستێکدا کۆکراون و هاوپێچی پرسیارنامەکە کراون.

5-2 داگرتن و چارەکردنی داتاکان

1-5-2 داگرتنی داتاکان

داتا کۆکراوەکانی ئەم رووپێوە دوای ئەوەی ووردبینیی مەکتەبی بۆ پرسیارنامەکان کرا و دڵنیا بوونەوە لەوەی بە راست و درووستی پڕ کراونەتەوە، دەچن بۆ قۆناغی دواتر کە بریتییە لە داگرتن لە کۆمپیوتەر. پرۆگرامی داگرتنی داتا لە دەستەی ئاماری هەرێمی کوردستان بە سوودوەرگرتن لە پرۆگرامی CSPro کە تایبەتە بە داگرتنی داتا، لە بەشی شیکردنەوەی داتاکان دادەنرێت و دواتر دەنێردرێت بۆ بەرێوەبەرایەتییەکانی ئامار کە کاری داگرتنی داتاکان لەوێ ئەنجام دەدرێت. سروشتی پرۆگرامەکانی داگرتنی داتا بەجۆرێکن کە ئەوانیش جۆرە وردبینییەکی داتاکان دەکەن و ئەمەش بە یەکێك لە بازگەکانی کۆنترۆڵی جۆریی داتاکان ئەژمار دەکرێت. بۆ نموونە ئەو پرسیارانەی کە پێویستە باز بدرێن یان ئەو پرسیارانەی کە بۆ رەگەز یان تەمەنێکی تایبەت دانداروان یان ئەو حاڵەتانەی لە پرسیارێك دا هەن کە وەڵامدانەوەیان گرێدراوە بە هەندێك تایبەتمەندیی ئەو کەسەی داتاکانی لێوەردەگیرێت، ئەگەر بێت و بە راست و درووستی پڕ نەکرابنەوە و هەڵەیان تێدا کرابێت، ئەکرێن لە پرۆگرامی داگرتنی داتاکاندا کۆنترۆڵ بکرێن و رێگا لە هەڵەکان بگیرێت و چاك بکرێنەوە، ئینجا لە کۆمپیوتەر دابگیرێن.

2-5-2 چارەکردنی داتاکان

چارەکردنی داتاکان قۆناغی بەر لە شیکردنەوەی داتاکانە. دوای داگرتنی داتاکان ئەبێت سەیری داتاکان بکرێت بە گشتی، کە ئایا وەڵامەکان لە ئاستێکی باوەڕ پێکراو و جێگای متمانەدان یان نە. هەروەها ئەبێت ئەو حاڵەتانەش بدۆزرێنەوە کە ئەبوایە وەڵامیان هەبێت بەڵام وەڵام نەدراونەتەوە، یاخود بە پێچەوانەشەوە. ئەو وەڵامانەش کە لە ئاستێکی مەعقوولدا نین دەست نیشان دەکرێن و پێداچوونەوەیان بۆ دەکرێت. بۆ نموونە ئەگەر ئەو حاڵەتانەی تەمەنی هاوسەرگیری کەمتر بێت لە 15 ساڵان رەنگە پێویستی بە پێداچوونەوەی داتاکان هەبێت بە تایبەت ئەگەر ئەم حاڵەتانە لە یەك شوێن روویاندابێت یان لە لایەن یەك یان چەند توێژەرێکی دیاریکراو روویان دابێت. گشت ئەم حاڵەتانە کە بە زانستی یان مەعقوول دانادرێن دوای تەواو بوونی داگرتنی داتاکان لە رێگای راپۆرتی تایبەت کە لە رێگای پرۆگرامەکەی داگرتنی داتاکان ئامادە دەکرێت دەست نیشان دەکرێن و هەوڵی

راستکردنەوە و چارەکردنیان دەدرێت بەر لەوەی داتاکان بچن بۆ قۆناغی خشتاندن (Tabulation) و شیکردنەوەی ئاماری(Statistical Analysis).

6-2 کوالێتیی داتاکان

کوالێتیی داتاکان پانتاییەکی فراوان لە خۆ دەگرێت. ئەم پانتاییە لە پلانی سەرەتایی رووپێو دەست پێدەکات و لە چۆنیەتیی بلاو کردنەوە و تێگەیشتنی داتاکان و سوود وەرگرتن لێیان کۆتایی دێت. کوالێتیی ئاماری خاوەنی حەوت رەهەندە کە بریتین لە: هەبوونی پەیوەندی بە واقع، ووردی، لەکاتی خۆیدا بوون، توانای گەیشتن بە ئامانج، توانای بەراوردکاری، جێگیربوون و بەهێزی، تەواوکاری.

7-2 ووردبوونی داتاکان

لە گشت رووپێویکدا، روودانی هەڵە هەیە و ناشتوانرێت نکوڵی لە هەبوونی هەڵە بکرێت بەلاٌم رێگا چارەی زانستیی جۆراوجۆر هەن بۆ کەم کردنەوەی رێژەی هەڵە لە کارە ئامارییەکاندا. لە هەر رووپێوێکدا دوو جۆرە هەڵە هەن، هەڵەی ئاماری و هەڵەی نائاماری.

1-7-2 هەڵەی ئاماری

هەڵەی ئاماری بریتییە لەو هەلأنەی لە کاتی هەڵبژاردنی نموونە روودەدەن. هەروەك گشت رووپێوەکان، رووپێوی کار و بێکاریش دوور نییە لە هەڵەی ئاماری. یەکەمین و گرنگترین ئەو هەلأنە بریتییە لە نەبوونی چوارچێوەیەکی ئاماریی تەواو و نوێ کراوە بۆ هەڵبژاردنی نموونەیەکی رێك و پێك. ئەم چوارچێوەیە لە رێگای سەرژمێرییەکانەوە بەدەست دێت و دواتر نوێ کردنەوەی بۆ دەکرێت. لەم رووپێوەدا بەو پەڕی تواناوە هەوڵدراوە لەم هەڵەیە بەدوور بێت. چوارچێوەی سەرەکیی ئەم رووپێوە لە ئەنجامەکانی پرۆسەی گەمارۆسازی و ژمارەدانانی ساڵی 2009 وەرگیراوە و دواتر هەوڵ دراوە بە سەردانیکردنی مەیدانی ناوی ئەو خێزانانە نوێ بکرێنەوە کە لە چوارچێوەکەدا هەبوون و لیستێکی نوێی ئەو خێزانانە دەستەبەر بکرێت کە لەواقعدا هەن و لە کاتی رووپێوەکەدا لەو شوێنانە دەژین کە نموونەکە لێیان هەڵدەبژێردرێت. کەواتە توانراوە لە بەشێکی هەڵەکە بەدوور بین ئەویش نوێ کردنەوەی چوارچێوەکەیە و ئەمەش خاڵێکی بەهێزە بۆ هەڵبژاردنی نموونەی رووپێو، بەلاٌم بەشێکی تری گرفتەکە کە نەتوانراوە بەلاوە بنرێت و کاریگەریی هەبووە لەسەر نموونەکە بریتیە لە نەبوونی ئەو گوند و گەڕەکانەی کە دوای پرۆسەی گەمارۆسازی و ژمارەدانانی ساڵی 2009 بنیات نراون.

2-7-2 هەڵەی نائاماری

هەڵەی نائاماری ئەو هەلأنەن کە لە لایەن تیمەکانی کاری مەیدانی یان ئامرازەکانی رووپێوەکانەوە روودەدەن. گرنگترین هەڵەکانی نائاماری بریتین لە سەرنەکەوتنی چاوپێکەوتن بە هەر هۆکارێك بێت وەکو ئامادە نەبوون بۆ وەلأمدانەوە، لەماڵەوە نەبوون، رەتکردنەوەی وەلأمدانەوەی هەندێ پرسیار (واتە چاوپێکەوتنی ناتەواو)، وەلأمدانەوەی بە هەڵە لە لایەن کەسی وەلأمدەرەوە (واتە راستگۆ نەبوون لە وەلأمەکان)، هەڵەکانی چاوپێکەوتن کە لە لایەن توێژەری مەیدانی روودەدەن (وەك باش نەبوونی هەڵسوکەوت، ورووژاندنی نابەجێی هەستی کەسی وەلأمدەر، کەمتوانایی لە تێگەیاندنی کەسی وەلأمدەر لە مەبەستی سەرەکیی پرسیارەکان یان رووپێوەکە بە گشتی، هتد)، و هەروەها هەڵەکانی داگرتنی داتا.

دەکرێت زۆربەی هەڵە نائامارییەکان لە ڕێگای بەهێز کردنی میکانیزمی جێ بەجێ کردنی ڕووپێو، هەبوونی چاودێرییەکی ڕێك و پێك لە کاتی کاری مەیدانی، بەهێز کردنی خولەکانی ڕاهێنان، جەخت کردن لە سەر پەیڕەو کردنی گشت ڕێنماییەکانی تایبەت بە ڕووپێو و هەروەها هەڵبژاردنی درووستی کەسانی ڕاهێنەر بۆ نزمترین ئاست کەم بکرێنەوە و ئەمەش بە واتای بەهێزتر بوونی ڕووپێوەکە و ڕاستەقینەتر بوونی داتا و زانیاری و ئەنجامەکانی ڕووپێوەکە دێت.

یەکێك لەو بابەتانەی کە لە ڕووپێوێکی وەکو کار و بێکاریدا ڕەنگە هەڵەیەکی زۆری تێدا بکرێت و وەڵامەکان تا ڕادەیەك لە سنووری ڕاستەقینەی خۆیان دوور بن بابەتی داهاتی کەسانی کارکەرە. دوو هۆکاری هەرە سەرەکی لە هەبوونی هەڵە لەم بابەتەدا ئەتوانرێت لەبەرچاو بگیرێت. یەکەمیان ئەوەیە کە بابەتی داهات یەکێکە لە بابەتە هەستیارەکان و ڕەنگە کەسی وەڵامدەر ئارەزووی ئەوە نەکات وەڵامی ڕاست و دروست بداتەوە. هۆکارێکی تر ئەوەیە کە لەوانەیە یەك کەس لە جیاتی هەموو یان چەند ئەندامێکی خێزان وەڵامی پرسیارەکان بداتەوە بە تایبەت ئەگەر کەسەکە لە ماڵەوە نەبێت.

3-7-2 ڕێژەی وەڵامدانەوە

هەروەك لە سەرەوە ئاماژە پێکرا، تێکرای وەڵامدانەوە لە ڕووپێوەکاندا و شوێن پێیەکانی لە مەزندەکانی کۆتایی و لە کاتی شیکردنەوەکاندا و دوای ئەویش، بە هەڵەی نائاماری ئەژمار دەکرێت. لە ڕووپێوی کار و بێکاری لە نیوەی دووەمی ساڵی 2015 دا لە بەر هۆکاری ماڵی و دارایی تەنها توانرا یەك گەڕی ڕووپێوەکە ئەنجام بدرێت. ژمارەی ئەو خێزانانەی بۆ نموونەکە هەڵبژێردران بریتی بوو لە 7000 خێزان. لەم ژمارەیە 2190 خێزان لە هەولێر، 3130 خێزان لە سلێمانی و 1680 خێزان لە دهوك هەڵبژێردرا بوون.

لەم تاکە گەڕەدا، زانیاریی 6136 خێزان، کەدەکاتە 34676 کەس بە تەواوی وەرگیراوە. بەم پێیەش ڕێژەی وەڵامدانەوەی ڕووپێوەکە لەم گەڕەدا بە گشتی 87.66% بووە. خشتەی خوارەوە ڕێژەکانی وەڵامدانەوە لە گشت پارێزگاکانی هەرێمی کوردستان پیشان دەدات.

خشتەی 1– ڕێژەی سەدیی وەڵامدانەوە لە ڕووپێوی کار و بێکاری – نیوەی دووەمی 2015

	کۆ	هەولێر	سلێمانی	دهوك
تەنها یەك گەڕ (نیوەی دووەم)	87.66	85.34	88.69	88.75

8-2 توانای بەراوردکاری

ئەم پێوەرە بە یەکێك لە کۆڵەکە هەرە سەرەکییەکانی زۆر لە شیکردنەوەکان دادەنرێت. هەر ڕووپێوێك ئەبێت ئەو توانایەی تێدا بێت کە بتوانرێت لە گەڵ ڕووپێوی تردا بەراورد بکرێت. ئەم بەراورد کردنە بە پێی کات و شوێن دەکرێت. لەبەر ئەوەی ئەم ڕووپێوە پێشتریش لە هەرێمی کوردستان ئەنجام دراوە بۆیە ئەتوانرێت ئەنجامەکانی لەگەڵ ڕووپێوەکانی پێشووتر بە پێی کات و شوێن بەراورد بکرێت. لەم ڕاپۆرتە دا هەوڵدراوە لەو شوێنانەی کە بە پێویست زانراوە، بەراورد بکرێت لە نێوان ئەنجامەکانی ساڵی 2015 و ساڵانی پێشتووتری

خۆی. بەڵام بۆ هەبوونی کارێکی بەراوردکاریی بەهێز، پێویستە بەراوردەکە لە نێوان هۆکارەکانی ئەو جیاوازییانەدا بکرێت کە ساڵانە رووبەرووی گۆڕاوەکان دەبێتەوە.

9-2 کۆنترۆڵی جۆری

بۆ مەبەستی دڵنیا بوون لەوەی کارەکان لە رووی مەیدانی و مەکتەبییەوە بە درووستی و لەسەر رێڕەوی خۆیان و بە پێی ئەو ریزبەندە بەڕێوە دەچن کە پرسیارنامەکە پەیڕەویان دەکات، کە بریتین لە کۆکردنەوەی داتا، ووردبینی مەیدانی، ووردبینی مەکتەبی، بەهێماکردن (تەرمیز)، داگرتنی داتاکان، ووردبینی کۆتایی دوای داگرتن، و هەروەها هەڵگرتن و پاراستنی داتاکان؛ چەند کۆت و رێسایەك داندراون.

بۆ هەبوونی داتایەکی رێك و باوەڕپێکراو و زانستی، هەر لە سەرەتای رووپێوەکەوە تا کۆتایی، چەندین شێواز بۆ کۆنترۆڵی جۆریی داتاکان پەیڕەو دەکرێن. بۆ نموونە، توێژەرە مەیدانییەکان راهێنانیان پێدەکرێت، داگرەکانی داتا لەسەر چۆنیەتی بەکارهێنانی پرۆگرامی داگرتن راهێنان دەکەن، پرۆگرامی داگرتن پشکنینی بۆ دەکرێت کە ئایا لە هەموو روویەکەوە بە درووستی کاردەکات، ووردبینی بۆ تۆمارەکان دەکرێت بەر لەوەی بچن بۆ داگرتن، دوای تەواو بوونی داگرتنی داتاکان (یان هەر لە کاتی بەڕێوەچوونی داگرتنەکە) راپۆرتی تایبەت بە کێشەکان یان نەشیاویی داتاکان دەستەبەر دەکرێت بۆ ئەوەی پێداچوونەوە بکرێت و کەم و کورییەکان چارەسەر بکرێن.

هەروەها لە کاتی کاری مەیدانیدا بۆ ئەوەی رێگا لە هەرجۆرە کێشە و گرفتێك بگیرێت، بەردەوام پەیوەندی هەیە لە نێوان تیمە مەیدانییەکان و سەرپەرشتیاران یاخود بەرپرسی رووپێو لە پارێزگا یان قەزا. ئەم هەنگاوە گرنگە، بۆ ئەوەی هەر لەکاتی کاری مەیدانیدا کێشەکان چارەسەر بکرێن بەر لە گەڕانەوەی تیمەکان بۆ بنکەکانی خۆیان و بەردەوام بوونی رووپێوەکە لە قۆناغەکانی دوای کاری مەیدانی. یەکێك لە خاڵە بەهێزەکانی تری ئەم هەنگاوە، گشتاندنی چارەسەرەکان بۆ سەر هەموو تیمە مەیدانییەکان بۆ ئەوەی لەکاتی رووبەرووبوونەوەی هەمان کێشە، چارەسەر لەبەر دەستی توێژەری مەیدانی یان سەرۆکی تیمدا هەبێت و کارەکە خێرایی خۆی لەدەست نەدات و کار نەکاتە سەر پلانی دارێژراو بۆ کاتەکان.

دەروازەی سێیەم

چەمك و پێناسە گرنگەكان

بۆ ڕوونتر بوونی مەبەست و ئەنجامەکانی ڕووپێوی کار و بێکاری و باشتر تێگەیشتن لە چەمکەکانی تایبەت بە بێکاری و دوورکەوتنەوە لە لێکدانەوەی هەڵە و نازانستی، پێویستە چەمك و پێناسەکانی تایبەت بە بابەتی کار و بێکاری بە باشی و بە وردی خوێندەوەیان بۆ بکرێت. لەم بەشەدا، ئەو چەمك و پێناسانە دەخرێنە ڕوو کە پێویستن بۆ باشتر تێگەیشتن لە واتای نیشاندەرەکانی کار و بێکاری.

خێزان: لە ڕووی ئامارییەوە، خێزان برتییە لە کەس یان کۆمەڵە کەسانێك کە پەیوەندیی خوێنی و خزمایەتییان بە یەکەوە هەیە یاخود نییە بەڵام لە یەك نشینگەدا ژیان بەسەر دەبەن و لە خواردن و گشت خەرجییەکانی ژیاندا هاوبەشی یەکترن.

هێزی مرۆڤی: هەموو ئەو کەسانەن کە لە تەمەنی 15 ساڵ یان سەرووترن.

هێزی کار (کەسانی چالاك لەڕووی ئابوورییەوە): هەموو ئەو کەسانەن کە لە هێزی مرۆڤی دان و چەمکەکانی کار و بێکاری دەیان گرێتەوە. بە واتایەکی تر، بەشداربووان لە هێزی کار گشت ئەو کەسانەن کە کارکەرن یان بێکارن و پێناسەی بێکاری دەیان گرێتەوە. پێویستە ئەوەش ئاماژە پێبدرێت کە بەشدار بووان لە هێزی کار بە کەسانی چالاك لە ڕووی ئابووریشەوە ناو دەبردرێن.

کەسانی دەرەوەی هێزی کار (ناچالاك لەڕووی ئابوورییەوە): گشت ئەو کەسانە دەگرێتە خۆی کە تەمەنییان لە تەمەنی کارکردن بچووکتر بێت واتە کەمتر بێت لە 15 ساڵان، یان لە تەمەنی کارکردندان واتە 15 ساڵان و سەرووترن بەڵام هەردوو پێناسەی کارکەر و بێکار نایانگرێتەوە. ئەم کەسانە بەدوای کاردا ناگەڕێن و تەنانەت ئامادەی کارکردنیش نین بەهۆی ئەوەی ئارەزووی کارکردنیان نییە یان پێویستیان بە کارکردن نییە یان هەر هۆکارێکی تر بێت. کەسانی دەرەوەی هێزی کار بەسەر چەند گرووپێکدا دابەش دەبن بەمشێوەیەی خوارەوە:

1- **ئەو کەسانەی تەنها دەخوێنن**: ئەوانەی بە شێوەی ڕێك و پێك و بەردەوام خەریکی خوێندنن بە ئامانجی گەیشتن بە ئاستێکی دیاریکراوی زانستی و لە ماوەی پشت بەستنی ڕووپێوەکەدا پەیوەندییان بە هیچ جۆرە کارێکەوە نەکردووە. ئەو کەسانەی کاری ناوماڵ دەکەن یان وەکو (هوایات) کارێك دەکەن، ئەم پێناسەیە نایانگرێتەوە.

2- **تەرخان کراو بۆ کاری ناوماڵ**: ئەو کەسەیە (پیاو یان ئافرەت) کە کاری نییە و خوێندنێکی دیاریکراوی بەردەوام و ڕێك و پێکی نییە و بە ئامانجی خزمەتکردن بە خێزانەکەی لە ناو ماڵەکەی خۆیدا خەریکی کار کردنە. ئەم پێناسەیە ئەو خزمەتکارانەی ناو ماڵەکان ناگرێتەوە کە بەرامبەر پارە یان دەستکەوتێکی نادراوی (عەینی) کار دەکەن بەڵکو ئەم جۆرە کەسانە بە کارکەر دەژمێردرێن و خزمەتکارییەکەیان بە کارکردن دادەنرێت.

3- **خەمسارد لە کارکردن**: ئەو کەسەی گەیشتۆتە تەمەنی کارکردن بەڵام لە ماوەی کاتی پشت بەستنی رووپێوەکە هیچ جۆرە کارێکی نەکردووە و بەدوای کاریشدا نەگەڕاوە و تەنانەت ئامادە نییە کار بکات و بە شێوەیەکی بەردەوام و رێك و پێك و بۆ مەبەستی گەیشتن بە دەستکەوتێکی زانستی خەریکی خوێندن نییە.

4- **میوان**: ئەو کەسەیە کە لە دامەزراوەیەکی دیاریکراوی وەکو زیندان، نەخۆشخانەی دروونی، خانەی بەساڵاچووان یان هاوشێوەکانیاندا دەژیت.

5- **داماو/ بەساڵاچوو**: ئەو کەسەیە کە توانای ئەنجامدانی هیچ جۆرە کارێکی نییە ئەویش بە هۆی نەخۆشییەکی درێژ خایەن، پەککەوتەییەکی دیاریکراو، یان بەرز بوونی تەمەن.

6- **خاوەن داهات/ خانەنشین**: ئەو کەسانە دەگرێتەوە کە ئارەزووی هیچ جۆرە کارکردنێکی نییە ئەویش بەهۆی ئەوەی داهاتی هەیە یاخود مووچەی خانەنشینی وەردەگرێت.

دابەشبوونی هێزی کار: بەگشتی بەشداربووان لە هێزی کار بەسەر دوو گرووپدا دابەش دەبن کە بریتین لە کارکەر و بێکار. کەسانی کارکەر بە سەر دوو گروپ دابەش دەبنەوە، کارکەری تەواو و کارکەری نیوەچڵی. هەروەها ئەوانەش کە کار ناکەن و بە بێکار ناودەبردرێن بە کەسانی پەیوەندیدار بە هێزی کارەوە ئەژمار دەکرێن بەڵام بە مەرجێك کە پێناسە و چەمکی بێکاری بیانگرێتەوە.

ماوەی پشت بەستن: بریتییە لە هەفتەی بەر لە رۆژی چاوپێکەوتن لە رووپێوەکەدا.

کار: ئەو هەوڵ و کۆششەیە کە تاکەکان لەگشت چالاکییەکاندا دەخەنە گەڕ بۆ مەبەستی قازانج کردن یان دەستکەوتنی کرێیەکی دیاریکراو چ بە شێوازی مووچەی مانگانە بێت یان هەفتانە یان رۆژانە. هەروەها ئەکرێت ئەم کرێیە دیاریکراوە لەسەر پارچەیەك بێت یان رێژەیەك بێت لە قازانجەکان یان هەر رێگایەکی تر بێت. هەروەها کاری بێ کرێ، پرۆژە یان کارکردن لە کێڵگەی خێزان ئەچێتە خانەی چەمکی کار.

کارکەر: ئەو کەسەی تەمەنی 15 ساڵان یان سەرووترە و بەشداری لە کارێکی دیاریکراودا دەکات تەنانەت ئەگەر یەك کاتژمێریش بێت لە کاتی دیاریکراو لە ماوەی پشت بەستندا. ئەم کارە دەکرێت بەپارە بێت، کارەکە بۆ خودی کەسەکە بێت، کارێکی بێپارە بێت، کارێك بێت لە کێڵگە یان بەرژەوەندییەکی تری خێزانی، یان بە شێوەیەکی کاتی نائامادە بێت لە کارێکدا (بەهۆی نەخۆشی، پشوو، راوەستانی کاتی، یان هەر هۆکارێکی تر). کارکەران بە پێی کاتەکانی کارکردن ئەکرێن بە دوو بەش، بەشی یەکەم ئەوانەی مانگانە کەمتر لە 35 کاتژمێر کار دەکەن و بەشی دووەم ئەوانەی مانگانە بەلای کەم 35 کاتژمێر کاردەکەن. کارکەرەکان بە پێی جۆرەکانی کارکردن بەم شێوەیەی خوارەوە دابەش دەبن:

1- **خاوەن کار**: ئەگەر کەسێك لە کارگەیەك یان کارخانەیەك کە هەمووی یان بەشێکی هی خۆی بێت کار بکات بەلای کەم کەسێك لە ژێر دەستی ئەو بە کرێ کار بکات، ئەم کەسە بە خاوەن کار دەناسرێت. ئەم پێناسەیە ئەو کەسانەش دەگرێتەوە کە پرۆژە یان بەڵێندەرایەتی لە دەرەوەی کارگە یان کارخانەکە بەڕێوە دەبەن، بەڵام بەو مەرجە کە بەلای کەم یەك کەس لە ژێر سەرپەرشتی ئەو بە پارەی ئەو کار بکات. شایانی باس کردنە کە ئەم پێناسەیە ئەو کەسانە ناگرێتەوە کە خاوەن پشك بن لە کۆمپانیا پشکدارییەکان تەنانەت ئەگەر لەو کۆمپانیانەیە دا کار بکەن.

2- **بۆ خۆی کاردەکات**: ئەگەر کەسێك لە کارگەیەك یان کارخانەیەك کە هەمووی یان بەشێکی هی ئەو بێت کار بکات بەڵام هیچ کەس یان کەسانێك لە ژێر سەرپەرشتیی ئەو کار نەکات و هیچ کرێیەکی کارکردن نەدات، ئەوا پێی دەوترێت کەسەکە بۆ خۆی کار دەکات.

3- **بە کرێ کار دەکات**: ئەگەر کەسێك بۆ کەسێکی تر یان بۆ کۆمپانیا یان دامەزراوەیەك یان لایەنێکی دیاریکراو و لە ژێر سەرپەرشتیی ئەوان کار بکات و لەبری کارەکەی پارەیەکی دیاریکراو وەکو کرێی کار کردن وەربگرێت بە شێوەی ڕۆژانە، هەفتانە، مانگانە، پارچە کراو یان هەر شێوەیەکی تری پێدان، ئەو کەسە پێی دەوترێت بە کرێ کاردەکات. ئەم پێناسەیە کارمەندەکانی حکومەت، کۆمپانیاکان و ئەو کەسانەش کە بە کرێ لە لایەن کەسانێك یان لە بەرژەوەندییەکی خێزانی (بۆ نموونە کێڵگە) کار دەکەن دەگرێتە خۆ.

4- **ئەندامی خێزان کە بێ کرێ کار دەکات**: ئەو ئەندامەی خێزانە کە کار دەکات بۆ خێزان، لە پرۆژەیەك یان بەرژەوەندییەك یان کێڵگەی خێزان و بۆ ئەو کارەش هیچ کرێیەك داوا ناکات و هیچ پشکیشی نییە لە قازانجەکانی کارەکەدا.

بێکار (بە پێی پێناسەی ڕێکخراوی نێودەوڵەتیی کار): گشت ئەو کەسانەن کە لە تەمەنی کارکردندان (15 ساڵان و سەرووتر) و بە هیچ شێوەیەك لە ماوەی دیاریکراوی پشت پێبەستن لە هیچ جۆرە کارێکدا کاریان نەکردبێت، بەڵام لەو ماوەیەدا ئامادەییان هەبوو بێت بۆ کار کردن و بە شێوەیەك لە شێوەکانی وەکو خوێندنەوەی ڕۆژنامە و گۆڤارەکان، ناونووسین لە نووسینگەکانی بەکارخستن، پرسیار کردن لە خزم و دۆستان یان هەر شێوازێکی تر بەدوای کاردا گەڕا بن.

کارکەری نیوەچڵی: بە کەسێك دەگوترێت کە کاتژمێرەکانی کارکردنی کەمترن لە ئاستی پێویست (35 کاتژمێر لە هەفتەیەکدا) بە بەراورد لەگەڵ حالەتەکانی تری کارکردن. هەروەها ئارەزووی کارکردنی زیاتری هەیە و هەولیشی بۆ دەدات.

کاری سەرەکی: ئەو کارەیە کە کەسێك بە شێوەیەکی ڕاهاتوو ئەنجامی دەدات، بە واتایەکی تر ئەو کارەی کە کەسێك زیاتر لە نیوەی کاتی کارکردنی خۆی بەو کارەوە خەریك دەبێت، یاخود زۆرترین دووبارەبوونەوەی هەبووە لە ماوەی مانگەکانی دواییدا. ئەگەر کەسێك لە دوو کاری جیاوازدا بە کات و ماوەی یەکسان کار بکات، ئەو کارەی کە لەپێشترە و یەکەمجار دەستی پێکردووە بە کاری سەرەکی دادەنرێت.

پیشە: جۆری ئەو کارەیە کە کەسێك ئەنجامی دەدات ئەگەر ئێستا کارکەر بێت، یاخود پێشتر ئەنجامی دابێت ئەگەر ئێستا بێکار بێت. لەمەدا سرووشتی دامەزراوەی کارەکە یان بواری خوێندنی کەسەکە یان ئەو ڕاهێنانەی کە بینیویەتی گرنگ نین.

چالاکیی سەرەکیی ئابووری: بریتییە لە سرووشتی ئەو کارەی کە لە دامەزراوەیەکدا ئەنجام دەدرێت و دامەزراوەکە بۆ ئەو مەبەستە ئاوا کراوە بە پێی هەمواری چوارەمی پۆلێنی نێودەوڵەتیی چالاکییە ئابوورییەکان. ئەگەر دامەزراوەیەك زیاتر لە یەك چالاکیی ئابووری هەبێت، ئەو چالاکییەی کە زۆرترین پشکی سەرمایە و وەبەرهێنانی لە خۆ گرتووە بە چالاکیی سەرەکی ئەژمار دەکرێت.

ئامادە نەبوون لە کار: ئەو کەسانەن کە کارکەرن بەڵام لە ماوەی پشت بەستنی رووپێوەکەدا لە کارەکەیان نائامادەبوونە بە هۆی نەخۆشی، مۆڵەت، مانگرتن، قەدەغەی هاتووچۆ، داخستن، دوورخستنەوە لەکار بۆ ماوەیەکی کاتی یان هەر هۆکارێکی تر.

ئەو کەسەی بەدوای کار دا دەگەڕێت: ئەو کەسەیە کە ئارەزووی دەست کەوتنی هەلێکی کار دەکات. ئەم کەسانە بەسەر دوو جۆر دا دابەش دەکرێن:

1- **ئامادەیە بۆ کارکردن**: ئەو کەسەی کە ئارەزوو یان ئامادەبوونی خۆی بۆ کارکردن نیشان داوە ئەگەر کارێك بۆی پێشنیار بکرێت و هیچ بیانویەك بۆ وەرنەگرتنی کارەکە نادۆزێتەوە، بەڵام بۆ گەیشتن بە کارەکە و دەست کەوتنی کارەکە هیچ هەنگاوێك ناهاوێژێت.

2- **چالاکانە بەدوای کاردا دەگەڕێت**: ئەو کەسەیە کە ئامادەی کارکردنە و چەند هەنگاوێکی دیاریکراوی ناوە بۆ ئەوەی دەرفەتی کارکردنی دەست بکەوێت. ئەم هەنگاوانە ئەکرێت بریتی بن لە خوێندنەوەی رۆژنامە و گۆڤارەکان، پرسیار کردن لە خزم و دۆستەکان، ناو نووسین لە نووسینگەکانی دۆزینەوەی کار یان بەکار خستن، سەردانی خاوەن کارەکان، یان هەر هەنگاوێکی تر بۆ دۆزینەوەی کار.

کەرتی کار: مەبەست خاوەندارێتیی ئەو دامەزراوە یان ئەو شوێنەیە کە کەسەکە کاری تێدا دەکات و دابەش دەکرێت بەسەر چەند جۆر کە بریتین لە:

1- **حکومی**: ئەو دامەزراوە یان ئەو شوێنەی کە حکومەت خاوەنیەتی و ئەگەر یەك کەسیش هەر جۆرە کارێکی تێدا بکات (کارگێری، رێکخستن، خزمەتگوزاری، هتد) حکومەت پارەکەی بدات.

2- **گشتی**: ئەو دامەزراوە یان ئەو شوێنەیە کە حکومەت خاوەندارێتی دەکات و چالاکییەکی بەرهەمداری هەیە (وەك بەرهەمهێنانی شمەك، یان خزمەتگوزای) و خۆی پارە و خەرجییەکانی خۆی دابین دەکات.

3- **تێکەڵاو**: ئەو دامەزراوە یان شوێنەی کە سەرمایەکەی لە نێوان حکومەت و کەسانی تایبەت (کەرتی تایبەت) هاوبەشە، بەبێ ڕەچاو کردنی رێژەی بەشداربوونی هەر لایەکیان.

4- **هەرەوەزی**: دامەزراوە یان شوێنێکە کە خاوەندارێتیەکەیان دەگەڕێتەوە بۆ کۆمەڵە هەرەوەزییەکان و سەرمایەکەشی لە چەند پشکێك پێك دێت.

5- **تایبەت**: دامەزراوە یان شوێنێکە کە خاوەندارێتیەکەی دەگەڕێتەوە بۆ کەسێك یان کەسانێك کە خەڵکی وولاتەکەن و نەبەڕێوەبردن و نە سەرمایەکەشی هیچ پەیوەندییەکی بە حکومەتەوە نییە.

6- **بیانی**: دامەزراوەیەکە کە تەواوی خاوەندارێتییەکەی دەگەڕێتەوە بۆ کەسێك یان کۆمەڵە کەسێکی بیانی.

ساڵانی خوێندن (ئەو ساڵانەی کە خوێندن بە سەرکەوتوویی تێیدا تەواو کراوە): ساڵانی خوێندن ئەو ساڵانەن کە خوێندنی کەسەکە بەردەوام و رێك و پێك بووە تیایاندا و سەرکەوتوو بووە لە خوێندنی خۆی. واتە، ئەو ساڵانەی کە کەسەکە دەرنەچووە یان خوێندنی پچڕپچڕی هەبووە یان خولی کورت ماوەی بینیوە (کەمتر لە 9 مانگی بەردەوام) بە ساڵانی خوێندن ئەژمار ناکرێن.

کاتژمێرەکانی کارکردن: کۆی ئەو کاتژمێرانەن کە کەسێکی کارکەر لە پیشەکەی خۆی دا کار دەکات. کاتژمێرەکانی کارکردن دوو جۆرن:

1- **کاتژمێرەکانی ئاسایی کارکردن**: ئەو کاتژمێرانەن کە کەسێك بە شێوەی نەریت لە کارەکەیدا (کاری جوزئی بێت یان تەواو) بەسەر دەبات.
2- **کاتژمێرەکانی فیعلیی کارکردن**: ئەو کاتژمێرانەن کە کەسێك بە فیعلی کار دەکات و بۆ هەر یەك لە کاری سەرەکی و کاری لاوەکی بە جیا ئەژمار دەکرێن. ئەم پێناسەیە کاتژمێرەکانی کاری زێدەکی، کاتەکانی خواردن و پشوودان ناگرێتەوە.

ڕۆژانی کارکردنی مانگانە: ژمارەی ئەو ڕۆژانەن کە کەسێك لە ماوەی یەك مانگدا کاردەکات، جگە لە ڕۆژانی پشوو، کۆتایی هەفتە، مۆڵەتی نەخۆشی یان هەر مۆڵەتێکی تر چ بە مووچە بێت یان بێ مووچە. ئەگەر کەسێك لە یەك ڕۆژدا تەنها یەك کاتژمێر کار بکات ئەو ڕۆژە بە ڕۆژی کارکردن ئەژمار دەکرێت.

پێدان (کرێ)ی نەختینەیی: ئەو بڕە پارەیە یە کە لە لایەن خاوەن کارەکانەوە دەدرێت بەو کەسانەی بەکرێ کار دەکەن. ئەو کرێیانەی لەم ڕووپێوەدا ئاماژەیان پێکراوە تەنها ئەوانەن کە بڕەکەیان دیارە. ئەگەر پێدانەکە بە پارەیەکی بیانی بووبێت (واتە دینار نەبووبێت) ئەوا بڕی پارەکە بە پێی نرخی دراو لەو ڕۆژەدا وەرگێڕاوەتە سەر دیناری عێراقی.

هاوپێچی یەکەم

خشتەکان

خشتەی 1- دابەشبوونی دانیشتوانی تەمەن 15 ساڵان و سەرووتری هەرێمی کوردستان بە پێی رەگەز، گرووپی تەمەن، دۆخی چالاکبوون لە رووی ئابوری و دۆخی هێزی کار؛ ژمارە و رێژەی سەدی - نیوەی دووەم 2015

Table 1- Distribution of Population Aged 15 Years and Above by Sex, Age Group and Relation to Labour Force; Number and Percentage - Second Half 2015

Sex and Age Group (Year)	کۆ Total	چالاك Active	ناچالاك Inactive	کۆ Total	کارکەری تەواو Full Employment	کارکەری نیوەچڵ Under Employment	بێکار Unemployed	رەگەز و گرووپی تەمەن (ساڵ)
Both Sex								هەردوو رەگەز
15-24	1,124,793	228,345	896,449	228,345	143,089	11,581	73,675	15-24
	100	**20.30**	**79.70**	**100**	**62.66**	**5.07**	**32.26**	
25-34	832,056	471,167	360,889	471,167	359,897	31,078	80,192	25-34
	100	**56.63**	**43.37**	**100**	**76.38**	**6.6**	**17.02**	
35-44	646,293	352,242	294,052	352,242	310,676	22,012	19,554	35-44
	100	**54.50**	**45.50**	**100**	**88.2**	**6.25**	**5.55**	
45-54	429,410	211,282	218,128	211,282	191,738	10,672	8,872	45-54
	100	**49.20**	**50.80**	**100**	**90.75**	**5.05**	**4.20**	
55-64	290,444	100,351	190,093	100,351	92,268	4,145	3,938	55-64
	100	**34.55**	**65.45**	**100**	**91.95**	**4.13**	**3.92**	
65+	222,711	18,899	203,812	18,899	17,089	1,018	792	65+
	100	**8.49**	**91.51**	**100**	**90.43**	**5.39**	**4.19**	
Total	3,545,707	1,382,285	2,163,422	1,382,285	1,114,758	80,505	187,022	کۆ
	100	**38.98**	**61.02**	**100**	**80.65**	**5.82**	**13.53**	
Male								نێر
15-24	577,133	186,752	390,381	186,752	130,496	11,315	44,941	15-24
	100	**32.36**	**67.64**	**100**	**69.88**	**6.06**	**24.06**	
25-34	407,279	357,643	49,636	357,643	291,553	26,882	39,208	25-34
	100	**87.81**	**12.19**	**100**	**81.52**	**7.52**	**10.96**	
35-44	310,222	293,824	16,398	293,824	262,236	19,271	12,318	35-44
	100	**94.71**	**5.29**	**100**	**89.25**	**6.56**	**4.19**	
45-54	204,282	174,923	29,359	174,923	157,834	10,001	7,088	45-54
	100	**85.63**	**14.37**	**100**	**90.23**	**5.72**	**4.05**	
55-64	134,151	83,946	50,205	83,946	75,863	4,145	3,938	55-64
	100	**62.58**	**37.42**	**100**	**90.37**	**4.94**	**4.69**	
65+	103,185	17,767	85,419	17,767	15,957	1,018	792	65+
	100	**17.22**	**82.78**	**100**	**89.82**	**5.73**	**4.46**	
Total	1,736,251	1,114,854	621,397	1,114,854	933,939	72,631	108,284	کۆ
	100	**64.21**	**35.79**	**100**	**83.77**	**6.51**	**9.71**	
Female								مێ
15-24	547,661	41,593	506,068	41,593	12,593	266	28,734	15-24
	100	**7.59**	**92.41**	**100**	**30.28**	**0.64**	**69.08**	
25-34	424,777	113,524	311,252	113,524	68,344	4,196	40,984	25-34
	100	**26.73**	**73.27**	**100**	**60.20**	**3.70**	**36.10**	
35-44	336,071	58,417	277,654	58,417	48,441	2,741	7,236	35-44
	100	**17.38**	**82.62**	**100**	**82.92**	**4.69**	**12.39**	
45-54	225,129	36,359	188,770	36,359	33,904	671	1,784	45-54
	100	**16.15**	**83.85**	**100**	**93.25**	**1.85**	**4.91**	
55-64	156,293	16,406	139,888	16,406	16,406	0	0	55-64
	100	**10.50**	**89.50**	**100**	**100**	**0**	**0**	
65+	119,526	1,132	118,394	1,132	1,132	0	0	65+
	100	**0.95**	**99.05**	**100**	**100**	**0**	**0**	
Total	1,809,456	267,431	1,542,025	267,431	180,819	7,875	78,738	کۆ
	100	**14.78**	**85.22**	**100**	**67.61**	**2.94**	**29.44**	

خشتەی 2- دابەشبوونی دانیشتوانی تەمەن 15 ساڵان و سەرووتری پارێزگای هەولێر بە پێی ڕەگەز، گرووپی تەمەن، دۆخی چالاکبوون لە ڕووی ئابوری و دۆخی هێزی کار؛ ژمارە و ڕێژەی سەدی - نیوەی دووەم 2015

Table 2- Distribution of Population Aged 15 Years and Above of Erbil Governorate by Sex, Age Group and Relation to Labour Force; Number and Percentage - Second Half 2015

Sex and Age Group (Year)	کۆ Total	چالاك Active	ناچالاك Inactive	کۆ Total	کارکەری تەواو Full Employment	کارکەری نیوەچڵ Under Employment	بێکار Unemployed	ڕەگەز و گرووپی تەمەن (ساڵ)
Both Sex								هەردوو ڕەگەز
15-24	399,020	86,775	312,245	86,775	51,382	6,938	28,455	15-24
	100	**21.75**	**78.25**	**100**	**59.21**	**8.00**	**32.79**	
25-34	327,365	181,141	146,224	181,141	132,401	19,923	28,818	25-34
	100	**55.33**	**44.67**	**100**	**73.09**	**11.00**	**15.91**	
35-44	232,260	130,864	101,396	130,864	109,730	13,211	7,923	35-44
	100	**56.34**	**43.66**	**100**	**83.85**	**10.09**	**6.05**	
45-54	156,919	76,353	80,566	76,353	68,292	5,558	2,503	45-54
	100	**48.66**	**51.34**	**100**	**89.44**	**7.28**	**3.28**	
55-64	101,648	36,012	65,636	36,012	31,533	3,086	1,393	55-64
	100	**35.43**	**64.57**	**100**	**87.56**	**8.57**	**3.87**	
65+	79,930	7,664	72,266	7,664	6,776	201	687	65+
	100	**9.59**	**90.41**	**100**	**88.41**	**2.62**	**8.97**	
Total	1,297,142	518,810	778,331	518,810	400,115	48,916	69,780	کۆ
	100	**40**	**60**	**100**	**77.12**	**9.43**	**13.45**	
Male								نێر
15-24	201,554	73,457	128,097	73,457	47,851	6,938	18,667	15-24
	100	**36.45**	**63.55**	**100**	**65.14**	**9.44**	**25.41**	
25-34	153,645	138,117	15,528	138,117	105,946	16,497	15,674	25-34
	100	**89.89**	**10.11**	**100**	**76.71**	**11.94**	**11.35**	
35-44	116,984	111,406	5,578	111,406	96,563	11,357	3,486	35-44
	100	**95.23**	**4.77**	**100**	**86.68**	**10.19**	**3.13**	
45-54	71,955	61,456	10,499	61,456	54,434	5,258	1,764	45-54
	100	**85.41**	**14.59**	**100**	**88.57**	**8.56**	**2.87**	
55-64	45,205	28,847	16,358	28,847	24,368	3,086	1,393	55-64
	100	**63.81**	**36.19**	**100**	**84.47**	**10.70**	**4.83**	
65+	33,872	7,387	26,486	7,387	6,498	201	687	65+
	100	**21.81**	**78.19**	**100**	**87.97**	**2.72**	**9.31**	
Total	623,215	420,669	202,545	420,669	335,660	43,338	41,672	کۆ
	100	**67.50**	**32.50**	**100**	**79.79**	**10.30**	**9.91**	
Female								مێ
15-24	197,466	13,319	184,148	13,319	3,531	0	9,788	15-24
	100	**6.74**	**93.26**	**100**	**26.51**	**0**	**73.49**	
25-34	173,720	43,024	130,696	43,024	26,455	3,425	13,144	25-34
	100	**24.77**	**75.23**	**100**	**61.49**	**7.96**	**30.55**	
35-44	115,276	19,458	95,818	19,458	13,167	1,853	4,438	35-44
	100	**16.88**	**83.12**	**100**	**67.67**	**9.52**	**22.81**	
45-54	84,964	14,897	70,067	14,897	13,859	300	738	45-54
	100	**17.53**	**82.47**	**100**	**93.03**	**2.01**	**4.96**	
55-64	56,443	7,165	49,277	7,165	7,165	0	0	55-64
	100	**12.69**	**87.31**	**100**	**100**	**0**	**0**	
65+	46,058	278	45,780	278	278	0	0	65+
	100	**0.60**	**99.40**	**100**	**100**	**0**	**0**	
Total	673,927	98,141	575,786	98,141	64,455	5,579	28,107	کۆ
	100	**14.56**	**85.44**	**100**	**65.68**	**5.68**	**28.64**	

خشتەی 3- دابەشبوونی دانیشتوانی تەمەن 15 ساڵان و سەرووتری پارێزگای سلێمانی بە پێی رەگەز، گرووپی تەمەن، دۆخی چالاکبوون لە رووی ئابوری و دۆخی هێزی کار؛ ژمارە و رێژەی سەدی - نیوەی دووەم 2015

Table 3- Distribution of Population Aged 15 Years and Above of Silemani Governorate by Sex, Age Group and Relation to Labour Force; Number and Percentage - Second Half 2015

Sex and Age Group (Year)	کۆ Total	چالاك Active	ناچالاك Inactive	کۆ Total	کارکەری تەواو Full Employment	کارکەری نیوەچڵ Under Employment	بێکار Unemployed	رەگەز و گرووپی تەمەن (ساڵ)
Both Sex								هەردوو رەگەز
15-24	402,493	80,284	322,209	80,284	50,685	3,760	25,839	15-24
	100	**19.95**	**80.05**	**100**	**63.13**	**4.68**	**32.18**	
25-34	297,477	181,600	115,877	181,600	140,055	6,523	35,022	25-34
	100	**61.05**	**38.95**	**100**	**77.12**	**3.59**	**19.29**	
35-44	263,338	148,383	114,954	148,383	135,283	5,359	7,742	35-44
	100	**56.35**	**43.65**	**100**	**91.17**	**3.61**	**5.22**	
45-54	177,253	92,415	84,838	92,415	85,305	3,950	3,160	45-54
	100	**52.14**	**47.86**	**100**	**92.31**	**4.27**	**3.42**	
55-64	124,179	49,707	74,471	49,707	47,179	469	2,059	55-64
	100	**40.03**	**59.97**	**100**	**94.91**	**0.94**	**4.14**	
65+	97,970	9,555	88,415	9,555	8,738	817	0	65+
	100	**9.75**	**90.25**	**100**	**91.45**	**8.55**	**0**	
Total	1,362,710	561,945	800,765	561,945	467,245	20,878	73,822	کۆ
	100	**41.24**	**58.76**	**100**	**83.15**	**3.72**	**13.14**	
Male								نێر
15-24	214,323	61,833	152,490	61,833	44,018	3,760	14,055	15-24
	100	**28.85**	**71.15**	**100**	**71.19**	**6.08**	**22.73**	
25-34	149,153	129,842	19,311	129,842	110,328	6,089	13,426	25-34
	100	**87.05**	**12.95**	**100**	**84.97**	**4.69**	**10.34**	
35-44	123,807	119,033	4,773	119,033	107,937	4,808	6,288	35-44
	100	**96.14**	**3.86**	**100**	**90.68**	**4.04**	**5.28**	
45-54	83,966	74,040	9,926	74,040	67,932	3,803	2,305	45-54
	100	**88.18**	**11.82**	**100**	**91.75**	**5.14**	**3.11**	
55-64	59,524	41,432	18,092	41,432	38,904	469	2,059	55-64
	100	**69.61**	**30.39**	**100**	**93.9**	**1.13**	**4.97**	
65+	49,166	8,701	40,465	8,701	7,884	817	0	65+
	100	**17.70**	**82.30**	**100**	**90.61**	**9.39**	**0**	
Total	679,938	434,882	245,057	434,882	377,002	19,746	38,133	کۆ
	100	**63.96**	**36.04**	**100**	**86.69**	**4.54**	**8.77**	
Female								مێ
15-24	188,171	18,451	169,720	18,451	6,667	0	11,784	15-24
	100	**9.81**	**90.19**	**100**	**36.13**	**0**	**63.87**	
25-34	148,324	51,758	96,566	51,758	29,728	434	21,596	25-34
	100	**34.89**	**65.11**	**100**	**57.44**	**0.84**	**41.73**	
35-44	139,531	29,350	110,181	29,350	27,346	550	1,454	35-44
	100	**21.03**	**78.97**	**100**	**93.17**	**1.88**	**4.95**	
45-54	93,287	18,375	74,912	18,375	17,373	147	855	45-54
	100	**19.70**	**80.30**	**100**	**94.55**	**0.80**	**4.65**	
55-64	64,655	8,275	56,380	8,275	8,275	0	0	55-64
	100	**12.80**	**87.20**	**100**	**100**	**0**	**0**	
65+	48,805	854	47,950	854	854	0	0	65+
	100	**1.75**	**98.25**	**100**	**100**	**0**	**0**	
Total	682,772	127,063	555,709	127,063	90,243	1,131	35,689	کۆ
	100	**18.61**	**81.39**	**100**	**71.02**	**0.89**	**28.09**	

خشتەی 4- دابەشبوونی دانیشتوانی تەمەن 15 ساڵان و سەرووتری پارێزگای دهۆك بە پێی رەگەز، گرووپی تەمەن، دۆخی چالاکبوون لە رووی ئابوری و دۆخی هێزی کار؛ ژمارە و رێژەی سەدی - نیوەی دووەم 2015

Table 4- Distribution of Population Aged 15 Years and Above of Duhok Governorate by Sex, Age Group and Relation to Labour Force; Number and Percentage - Second Half 2015

Sex and Age Group (Year)	کۆ Total	چالاک Active	ناچالاک Inactive	کۆ Total	کارکەری تەواو Full Employment	کارکەری نیوەچڵ Under Employment	بێکار Unemployed	رەگەز و گرووپی تەمەن (ساڵ)
Both Sex								هەردوو رەگەز
15-24	323,280	61,285	261,995	61,285	41,022	883	19,380	15-24
	100	18.96	81.04	100	66.94	1.44	31.62	
25-34	207,214	108,426	98,788	108,426	87,441	4,632	16,353	25-34
	100	52.33	47.67	100	80.65	4.27	15.08	
35-44	150,696	72,994	77,702	72,994	65,663	3,442	3,889	35-44
	100	48.44	51.56	100	89.96	4.72	5.33	
45-54	95,238	42,514	52,725	42,514	38,140	1,164	3,209	45-54
	100	44.64	55.36	100	89.71	2.74	7.55	
55-64	64,617	14,632	49,986	14,632	13,556	590	486	55-64
	100	22.64	77.36	100	92.65	4.03	3.32	
65+	44,811	1,679	43,131	1,679	1,575	0	104	65+
	100	3.75	96.25	100	93.80	0	6.20	
Total	885,856	301,530	584,326	301,530	247,398	10,711	43,420	کۆ
	100	34.04	65.96	100	82.05	3.55	14.40	
Male								نێر
15-24	161,257	51,462	109,794	51,462	38,627	617	12,218	15-24
	100	31.91	68.09	100	75.06	1.20	23.74	
25-34	104,481	89,683	14,798	89,683	75,279	4,295	10,108	25-34
	100	85.84	14.16	100	83.94	4.79	11.27	
35-44	69,432	63,385	6,047	63,385	57,736	3,105	2,544	35-44
	100	91.29	8.71	100	91.09	4.9	4.01	
45-54	48,360	39,427	8,934	39,427	35,469	940	3,019	45-54
	100	81.53	18.47	100	89.96	2.38	7.66	
55-64	29,421	13,667	15,755	13,667	12,591	590	486	55-64
	100	46.45	53.55	100	92.13	4.31	3.55	
65+	20,148	1,679	18,468	1,679	1,575	0	104	65+
	100	8.34	91.66	100	93.80	0	6.20	
Total	433,099	259,303	173,796	259,303	221,277	9,547	28,479	کۆ
	100	59.87	40.13	100	85.34	3.68	10.98	
Female								مێ
15-24	162,024	9,823	152,200	9,823	2,395	266	7,162	15-24
	100	6.06	93.94	100	24.39	2.71	72.91	
25-34	102,733	18,743	83,990	18,743	12,162	337	6,244	25-34
	100	18.24	81.76	100	64.89	1.80	33.31	
35-44	81,264	9,609	71,655	9,609	7,927	337	1,345	35-44
	100	11.82	88.18	100	82.5	3.51	13.99	
45-54	46,878	3,087	43,791	3,087	2,672	224	191	45-54
	100	6.58	93.42	100	86.55	7.26	6.18	
55-64	35,196	965	34,231	965	965	0	0	55-64
	100	2.74	97.26	100	100	0	0	
65+	24,663	0	24,663	0	0	0	0	65+
	100	0	100	0	0	0	0	
Total	452,757	42,227	410,530	42,227	26,121	1,165	14,941	کۆ
	100	9.33	90.67	100	61.86	2.76	35.38	

خشتەی 5- دابەشبوونی دانیشتوانی تەمەن 15 ساڵان و سەرووتری هەرێمی كوردستان بە پێی رەگەز، ئاستی خوێندن، دۆخی چالاكبوون لە رووی ئابوری و دۆخی هێزی كار؛ ژمارە و رێژەی سەدی - نیوەی دووەم 2015

Table 5- Distribution of Population Aged 15 Years and Above of Kurdistan Region by Sex, Education Level and Relation to Labour Force; Number and Percentage - Second Half 2015

Sex and Education Level	كۆ	چالاك	ناچالاك	كۆ	كاركەری تەواو	كاركەری نیوەچڵ	بێكار	رەگەز و ئاستی خوێندن
	Total	Active	Inactive	Total	Full Employment	Under Employment	Unemployed	
Both Sex								هەردوو رەگەز
Non/Less than Primary	1,498,101	456,319	1,041,782	456,319	398,889	26,028	31,401	نەخوێندەوار/ كەمتر لە سەرەتایی
	100	30.46	69.54	100	87.41	5.70	6.88	
Primary Completed	522,356	286,961	235,395	286,961	232,449	19,993	34,520	سەرەتایی
	100	54.94	45.06	100	81.00	6.97	12.03	
Intermediate or Basic	255,935	149,498	106,436	149,498	117,786	6,302	25,411	ناوەندی یان بنەڕەتی
	100	58.41	41.59	100	78.79	4.22	17.00	
Secondary	163,772	112,509	51,264	112,509	78,931	6,355	27,223	ئامادەیی
	100	68.70	31.30	100	70.16	5.65	24.20	
Institue and above	381,318	331,469	49,849	331,469	244,727	18,615	68,127	پەیمانگە و سەرووتر
	100	86.93	13.07	100	73.83	5.62	20.55	
Total	2,821,482	1,336,756	1,484,726	1,336,756	1,072,782	77,292	186,682	كۆ
	100	47.38	52.62	100	80.25	5.78	13.97	
Male								نێر
Non/Less than Primary	567,129	409,828	157,301	409,828	359,526	24,415	25,887	نەخوێندەوار/ كەمتر لە سەرەتایی
	100	72.26	27.74	100	87.73	5.96	6.32	
Primary Completed	318,635	267,684	50,950	267,684	220,217	19,506	27,962	سەرەتایی
	100	84.01	15.99	100	82.27	7.29	10.45	
Intermediate or Basic	147,133	124,318	22,815	124,318	104,172	5,275	14,871	ناوەندی یان بنەڕەتی
	100	84.49	15.51	100	83.79	4.24	11.96	
Secondary	99,893	82,871	17,022	82,871	65,553	4,742	12,575	ئامادەیی
	100	82.96	17.04	100	79.10	5.72	15.17	
Institue and above	210,204	188,820	21,384	188,820	146,580	15,591	26,649	پەیمانگە و سەرووتر
	100	89.83	10.17	100	77.63	8.26	14.11	
Total	1,342,994	1,073,521	269,472	1,073,521	896,048	69,529	107,944	كۆ
	100	79.93	20.07	100	83.47	6.48	10.06	
Female								مێ
Non/Less than Primary	930,972	46,491	884,481	46,491	39,364	1,613	5,515	نەخوێندەوار/ كەمتر لە سەرەتایی
	100	4.99	95.01	100	84.67	3.47	11.86	
Primary Completed	203,721	19,277	184,445	19,277	12,232	487	6,558	سەرەتایی
	100	9.46	90.54	100	63.46	2.53	34.02	
Intermediate or Basic	108,802	25,180	83,622	25,180	13,614	1,027	10,540	ناوەندی یان بنەڕەتی
	100	23.14	76.86	100	54.07	4.08	41.86	
Secondary	63,879	29,638	34,242	29,638	13,378	1,612	14,648	ئامادەیی
	100	46.40	53.60	100	45.14	5.44	49.42	
Institue and above	171,113	142,649	28,465	142,649	98,147	3,024	41,478	پەیمانگە و سەرووتر
	100	83.36	16.64	100	68.80	2.12	29.08	
Total	1,478,489	263,235	1,215,254	263,235	176,734	7,763	78,738	كۆ
	100	17.80	82.20	100	67.14	2.95	29.91	

خشتەی 6- دابەشبوونی دانیشتوانی تەمەن 15 ساڵان و سەرووتری پارێزگای هەولێر بە پێی رەگەز، ئاستی خوێندن، دۆخی چالاکبوون لە رووی ئابوری و دۆخی هێزی کار؛ ژمارە و رێژەی سەدی - نیوەی دووەم 2015

Table 6- Distribution of Population Aged 15 Years and Above of Erbil Governorate by Sex, Education Level and Relation to Labour Force; Number and Percentage - Second Half 2015

Sex and Education Level	کۆ Total	چالاک Active	ناچالاک Inactive	کۆ Total	کارکەری تەواو Full Employment	کارکەری نیوەچڵ Under Employment	بێکار Unemployed	رەگەز و ئاستی خوێندن
Both Sex								**هەردوو رەگەز**
Non/Less than Primary	541,855	154,720	387,135	154,720	131,134	13,692	9,894	نەخوێندەوار/ کەمتر لە سەرەتایی
	100	28.55	71.45	100	84.76	8.85	6.39	
Primary Completed	208,062	115,672	92,390	115,672	86,058	13,239	16,375	سەرەتایی
	100	55.59	44.41	100	74.40	11.45	14.16	
Intermediate or Basic	110,460	65,800	44,660	65,800	47,531	4,363	13,906	ناوەندی یان بنەڕەتی
	100	59.57	40.43	100	72.24	6.63	21.13	
Secondary	58,994	40,008	18,987	40,008	25,551	4,977	9,479	ئامادەیی
	100	67.82	32.18	100	63.87	12.44	23.69	
Institue and above	144,312	122,854	21,458	122,854	91,801	11,134	19,919	پەیمانگە و سەرووتر
	100	85.13	14.87	100	74.72	9.06	16.21	
Total	1,063,683	499,053	564,630	499,053	382,075	47,406	69,572	کۆ
	100	46.92	53.08	100	76.56	9.50	13.94	
Male								**نێر**
Non/Less than Primary	189,214	137,087	52,127	137,087	117,695	12,402	6,990	نەخوێندەوار/ کەمتر لە سەرەتایی
	100	72.45	27.55	100	85.85	9.05	5.10	
Primary Completed	124,856	107,050	17,805	107,050	81,251	13,239	12,561	سەرەتایی
	100	85.74	14.26	100	75.90	12.37	11.73	
Intermediate or Basic	63,914	53,876	10,038	53,876	43,042	3,449	7,385	ناوەندی یان بنەڕەتی
	100	84.29	15.71	100	79.89	6.40	13.71	
Secondary	36,958	31,290	5,668	31,290	22,052	3,365	5,872	ئامادەیی
	100	84.66	15.34	100	70.48	10.76	18.77	
Institue and above	83,777	73,520	10,257	73,520	55,492	9,372	8,656	پەیمانگە و سەرووتر
	100	87.76	12.24	100	75.48	12.75	11.77	
Total	498,718	402,823	95,895	402,823	319,532	41,827	41,465	کۆ
	100	80.77	19.23	100	79.32	10.38	10.29	
Female								**مێ**
Non/Less than Primary	352,642	17,633	335,009	17,633	13,439	1,290	2,904	نەخوێندەوار/ کەمتر لە سەرەتایی
	100	5.00	95.00	100	76.21	7.32	16.47	
Primary Completed	83,206	8,621	74,585	8,621	4,807	0	3,814	سەرەتایی
	100	10.36	89.64	100	55.76	0	44.24	
Intermediate or Basic	46,545	11,924	34,622	11,924	4,489	914	6,520	ناوەندی یان بنەڕەتی
	100	25.62	74.38	100	37.65	7.67	54.69	
Secondary	22,036	8,718	13,319	8,718	3,499	1,612	3,606	ئامادەیی
	100	39.56	60.44	100	40.14	18.49	41.37	
Institue and above	60,535	49,334	11,201	49,334	36,310	1,762	11,262	پەیمانگە و سەرووتر
	100	81.5	18.5	100	73.6	3.57	22.83	
Total	564,965	96,230	468,735	96,230	62,544	5,579	28,107	کۆ
	100	17.03	82.97	100	64.99	5.80	29.21	

خشتەی 7- دابەشبوونی دانیشتوانی تەمەن 15 ساڵان و سەرووتری پارێزگای سلێمانی بە پێی ڕەگەز، ئاستی خوێندن، دۆخی چالاکبوون لە ڕووی ئابوری و دۆخی هێزی کار؛ ژمارە و ڕێژەی سەدی - نیوەی دووەم 2015

Table 7- Distribution of Population Aged 15 Years and Above of Slemani Governorate by Sex, Education Level and Relation to Labour Force; Number and Percentage - Second Half 2015

Sex and Education Level	کۆ Total	چالاك Active	ناچالاك Inactive	کۆ Total	کارکەری تەواو Full Employment	کارکەری نیوەچڵ Under Employment	بێکار Unemployed	ڕەگەز و ئاستی خوێندن
Both Sex								هەردوو ڕەگەز
Non/Less than Primary	545,631	183,659	361,971	183,659	165,297	8,304	10,058	نەخوێندەوار/ کەمتر لە سەرەتایی
	100	**33.66**	**66.34**	**100**	**90.00**	**4.52**	**5.48**	
Primary Completed	212,702	117,592	95,110	117,592	100,691	4,815	12,086	سەرەتایی
	100	**55.28**	**44.72**	**100**	**85.63**	**4.09**	**10.28**	
Intermediate or Basic	88,633	54,148	34,486	54,148	46,661	1,336	6,150	ناوەندی یان بنەڕەتی
	100	**61.09**	**38.91**	**100**	**86.17**	**2.47**	**11.36**	
Secondary	65,640	48,485	17,155	48,485	38,055	1,096	9,333	ئامادەیی
	100	**73.86**	**26.14**	**100**	**78.49**	**2.26**	**19.25**	
Institue and above	156,125	141,718	14,407	141718	101,261	4,282	36,174	پەیمانگە و سەرووتر
	100	**90.77**	**9.23**	**100**	**71.45**	**3.02**	**25.53**	
Total	1,068,730	545,601	523,129	545,601	451,965	19,834	73,802	کۆ
	100	**51.05**	**48.95**	**100**	**82.84**	**3.64**	**13.53**	
Male								نێر
Non/Less than Primary	213,429	158,216	55,213	158,216	141,708	8,094	8,414	نەخوێندەوار/ کەمتر لە سەرەتایی
	100	**74.13**	**25.87**	**100**	**89.57**	**5.12**	**5.32**	
Primary Completed	133,033	109,139	23,894	109,139	94,436	4,328	10,375	سەرەتایی
	100	**82.04**	**17.96**	**100**	**86.53**	**3.97**	**9.51**	
Intermediate or Basic	50,889	44,648	6,241	44,648	39,478	1,336	3,833	ناوەندی یان بنەڕەتی
	100	**87.74**	**12.26**	**100**	**88.42**	**2.99**	**8.59**	
Secondary	42,360	35,125	7,235	35,125	30,915	1,096	3,114	ئامادەیی
	100	**82.92**	**17.08**	**100**	**88.01**	**3.12**	**8.87**	
Institue and above	78,722	72,881	5,841	72,881	56,656	3,848	12,377	پەیمانگە و سەرووتر
	100	**92.58**	**7.42**	**100**	**77.74**	**5.28**	**16.98**	
Total	518,433	420,008	98,425	420,008	363,193	18,703	38,113	کۆ
	100	**81.01**	**18.99**	**100**	**86.47**	**4.45**	**9.07**	
Female								مێ
Non/Less than Primary	332,201	25,443	306,758	25,443	23,589	211	1,644	نەخوێندەوار/ کەمتر لە سەرەتایی
	100	**7.66**	**92.34**	**100**	**92.71**	**0.83**	**6.46**	
Primary Completed	79,668	8,453	71,215	8,453	6,255	487	1,711	سەرەتایی
	100	**10.61**	**89.39**	**100**	**73.99**	**5.76**	**20.25**	
Intermediate or Basic	37,745	9,500	28,244	9,500	7,183	0	2,317	ناوەندی یان بنەڕەتی
	100	**25.17**	**74.83**	**100**	**75.61**	**0**	**24.39**	
Secondary	23,280	13,359	9,921	13,359	7,140	0	6,219	ئامادەیی
	100	**57.39**	**42.61**	**100**	**53.45**	**0**	**46.55**	
Institue and above	77,403	68,837	8,566	68,837	44,606	434	23798	پەیمانگە و سەرووتر
	100	**88.93**	**11.07**	**100**	**64.8**	**0.63**	**34.57**	
Total	550,297	125,593	424,704	125,593	88,773	1,131	35689	کۆ
	100	**22.82**	**77.18**	**100**	**70.68**	**0.90**	**28.42**	

خشتەی 8- دابەشبوونی دانیشتوانی تەمەن 15 ساڵان و سەرووتری پارێزگای دهۆك بە پێی ڕەگەز، ئاستی خوێندن، دۆخی چالاکبوون لە ڕووی ئابوری و دۆخی هێزی کار؛ ژمارە و ڕێژەی سەدی - نیوەی دووەم 2015

Table 8- Distribution of Population Aged 15 Years and Above of Duhok Governorate by Sex, Education Level and Relation to Labour Force; Number and Percentage - Second Half 2015

Sex and Education Level	کۆ Total	چالاك Active	ناچالاك Inactive	کۆ Total	کارکەری تەواو Full Employment	کارکەری نیوەچڵ Under Employment	بێکار Unemployed	ڕەگەز و ئاستی خوێندن
Both Sex								هەردوو ڕەگەز
Non/Less than Primary	410,616	117,940	292,676	117,940	102,459	4,032	11,449	نەخوێندەوار/ کەمتر لە سەرەتایی
	100	28.72	71.28	100	86.87	3.42	9.71	
Primary Completed	101,593	53,698	47,895	53,698	45,701	1,938	6,059	سەرەتایی
	100	52.86	47.14	100	85.11	3.61	11.28	
Intermediate or Basic	56,842	29,551	27,291	29,551	23,594	603	5,355	ناوەندی یان بنەڕەتی
	100	51.99	48.01	100	79.84	2.04	18.12	
Secondary	39,138	24,016	15,122	24,016	15,324	281	8,411	ئامادەیی
	100	61.36	38.64	100	63.81	1.17	35.02	
Institue and above	80,881	66,897	13,984	66,897	51,664	3,199	12034	پەیمانگە و سەرووتر
	100	82.71	17.29	100	77.23	4.78	17.99	
Total	689,069	292,102	396,968	292,102	238,741	10,052	43,308	کۆ
	100	42.39	57.61	100	81.73	3.44	14.83	
Male								نێر
Non/Less than Primary	164,487	114,525	49,962	114,525	100,123	3,919	10,482	نەخوێندەوار/ کەمتر لە سەرەتایی
	100	69.63	30.37	100	87.42	3.42	9.15	
Primary Completed	60,746	51,496	9,250	51,496	44,531	1,938	5,027	سەرەتایی
	100	84.77	15.23	100	86.47	3.76	9.76	
Intermediate or Basic	32,329	25794	6535	25,794	21,652	490	3,652	ناوەندی یان بنەڕەتی
	100	79.79	20.21	100	83.94	1.90	14.16	
Secondary	20,575	16,455	4,119	16,455	12,586	281	3,589	ئامادەیی
	100	79.98	20.02	100	76.48	1.71	21.81	
Institue and above	47,706	42,420	5,286	42,420	34,433	2,371	5,616	پەیمانگە و سەرووتر
	100	88.92	11.08	100	81.17	5.59	13.24	
Total	325,843	250,690	75,153	250,690	213324	8,999	28,367	کۆ
	100	76.94	23.06	100	85.09	3.59	11.32	
Female								مێ
Non/Less than Primary	246,129	3,415	242,714	3,415	2,336	112	967	نەخوێندەوار/ کەمتر لە سەرەتایی
	100	1.39	98.61	100	68.39	3.29	28.32	
Primary Completed	40,847	2,202	38,645	2,202	1,170	0	1,032	سەرەتایی
	100	5.39	94.61	100	53.13	0	46.87	
Intermediate or Basic	24,512	3,757	20,756	3,757	1,942	112	1,702	ناوەندی یان بنەڕەتی
	100	15.33	84.67	100	51.70	2.99	45.31	
Secondary	18,563	7,561	11,002	7,561	2,739	0	4,822	ئامادەیی
	100	40.73	59.27	100	36.22	0	63.78	
Institue and above	33,175	24,477	8,698	24,477	17,231	828	6,418	پەیمانگە و سەرووتر
	100	73.78	26.22	100	70.4	3.38	26.22	
Total	363,227	41,412	321,815	41,412	25,418	1,053	14,941	کۆ
	100	11.40	88.60	100	61.38	2.54	36.08	

خشتەی 9- دابەشبوونی دانیشتوانی تەمەن 15 ساڵان و سەرووتری هەرێمی کوردستان بە پێی پارێزگا دۆخی چالاکبوون و رەگەز؛ ژمارە و رێژەی سەدی - نیوەی دووەم 2015

Table 9- Distribution of Population Aged 15 Years and Above of Kurdistan Region by Governorate Activeness and Sex; Number and Percentage - Second Half 2015

Province	Total کۆ			Active چالاك			Inactive ناچالاك			پارێزگا
	کۆ Total	مێ Female	نێر Male	کۆ Total	مێ Female	نێر Male	کۆ Total	مێ Female	نێر Male	
Erbil	1,297,142	673,927	623,215	518,810	98,141	420,669	778,331	575,786	202,545	هەولێر
	100	**51.95**	**48.05**	**100**	**18.92**	**81.08**	**100**	**73.98**	**26.02**	
Sulaymani	1,362,710	682,772	679,938	561,945	127,063	434,882	800,765	555,709	245,057	سلێمانی
	100	**50.10**	**49.90**	**100**	**22.61**	**77.39**	**100**	**69.40**	**30.60**	
Duhok	885,856	452,757	433,099	301,530	42,227	259,303	584,326	410,530	173,796	دهۆك
	100	**51.11**	**48.89**	**100**	**14.00**	**86.00**	**100**	**70.26**	**29.74**	
Total	3,545,707	1,809,456	1,736,251	1,382,285	267,431	1,114,854	2,163,422	1,542,025	621,397	کۆ
	100	**51.03**	**48.97**	**100**	**19.35**	**80.65**	**100**	**71.28**	**28.72**	

خشتەی 10- دابەشبوونی دانیشتوانی تەمەن 15 ساڵان و سەرووتری پارێزگای هەولێر بە پێی قەزا، دۆخی چالاكبوون و رەگەز؛ ژمارە و رێژەی سەدی - نیوەی دووەم 2015

Table 10- Distribution of Population Aged 15 Years and Above of Erbil Governorate by District, Activeness and Sex; Number and Percentage - Second Half 2015

District	Total کۆ			Active چالاك			Inactive ناچالاك			قەزا
	کۆ Total	مێ Female	نێر Male	کۆ Total	مێ Female	نێر Male	کۆ Total	مێ Female	نێر Male	
Hawler center	628,676	327,067	301,608	273,528	60,993	212,535	355,148	266,075	89,073	ناوەندی هەولێر
	100	**52.02**	**47.98**	**100**	**22.30**	**77.70**	**100**	**74.92**	**25.08**	
Deshti Hawler	134,192	67,899	66,292	55,846	10,245	45,601	78,346	57,654	20,691	دەشتی هەولێر
	100	**50.60**	**49.40**	**100**	**18.35**	**81.65**	**100**	**73.59**	**26.41**	
Soran	122,545	62,216	60,329	45,891	7,167	38,725	76,653	55,049	21,604	سۆران
	100	**50.77**	**49.23**	**100**	**15.62**	**84.38**	**100**	**71.82**	**28.18**	
Shaqlawa	84,180	44,416	39,764	28,510	4,652	23,859	55,670	39,764	15,906	شەقڵاوە
	100	**52.76**	**47.24**	**100**	**16.32**	**83.68**	**100**	**71.43**	**28.57**	
Choman	22,987	11,627	11,359	8,079	1,396	6,683	14,908	10,231	4,677	چۆمان
	100	**50.58**	**49.42**	**100**	**17.28**	**82.72**	**100**	**68.63**	**31.37**	
Koye	69,434	36,397	33,037	28,137	7,139	20,998	41,296	29,257	12,039	کۆیە
	100	**52.42**	**47.58**	**100**	**25.37**	**74.63**	**100**	**70.85**	**29.15**	
Mergasur	36,885	19,401	17,484	14,033	2,914	11,119	22,852	16,487	6,365	مێرگەسور
	100	**52.60**	**47.4**	**100**	**20.77**	**79.23**	**100**	**72.15**	**27.85**	
Khabat	66,573	34,848	31,725	24,994	2,166	22,828	41,579	32,682	8,896	خەبات
	100	**52.35**	**47.65**	**100**	**8.67**	**91.33**	**100**	**78.60**	**21.40**	
Rawenduz	13,809	6,887	6,921	4,355	506	3,849	9,453	6,381	3,072	رەواندوز
	100	**49.88**	**50.12**	**100**	**11.63**	**88.37**	**100**	**67.50**	**32.50**	
Makhmur	117,861	63,168	54,694	35,435	963	34,473	82,426	62,205	20,221	مەخمور
	100	**53.59**	**46.41**	**100**	**2.72**	**97.28**	**100**	**75.47**	**24.53**	
Total	1,297,142	673,927	623,215	518,810	98,141	420,669	778,331	575,786	202,545	کۆ
	100	**51.95**	**48.05**	**100**	**18.92**	**81.08**	**100**	**73.98**	**26.02**	

خشتەی 11- دابەشبوونی دانیشتوانی تەمەن 15 ساڵان و سەرووتری پارێزگای سلێمانی بە پێی قەزا، دۆخی چالاکبوون و رەگەز؛ ژمارە و رێژەی سەدی - نیوەی دووەم 2015

Table 11- Distribution of Population Aged 15 Years and Above of Slemani Governorate by District, Activeness and Sex; Number and Percentage - Second Half 2015

District	Total کۆ			Active چالاك			Inactive ناچالاك			قەزا
	کۆ	مێ	نێر	کۆ	مێ	نێر	کۆ	مێ	نێر	
	Total	Female	Male	Total	Female	Male	Total	Female	Male	
Sulaymaniya center	578,368	286,263	292,105	251,697	67,184	184,513	326,671	219,079	107,592	ناوەندی سلێمانی
	100	**49.49**	**50.51**	**100**	**26.69**	**73.31**	**100**	**67.06**	**32.94**	
Qaradakh	6,702	3,554	3,148	3,190	1,091	2,098	3,512	2,462	1,049	قەرەداخ
	100	**53.03**	**46.97**	**100**	**34.22**	**65.78**	**100**	**70.12**	**29.88**	
Sharezur	38,564	18,781	19,783	17,445	3,673	13,773	21,118	15,108	6,010	شارەزوور
	100	**48.70**	**51.30**	**100**	**21.05**	**78.95**	**100**	**71.54**	**28.46**	
Sayid Sadiq	52,694	25,657	27,036	14,844	587	14,257	37,850	25,070	12,779	سەید سادق
	100	**48.69**	**51.31**	**100**	**3.95**	**96.05**	**100**	**66.24**	**33.76**	
Halabja	72,633	36,325	36,309	31,171	7,833	23,339	41,462	28,492	12,970	هەڵەبجە
	100	**50.01**	**49.99**	**100**	**25.13**	**74.87**	**100**	**68.72**	**31.28**	
Penjwin	26,752	13,090	13,662	12,645	2,415	10,230	14,107	10,675	3,431	پێنجوین
	100	**48.93**	**51.07**	**100**	**19.1**	**80.90**	**100**	**75.68**	**24.32**	
Sharbajer	14,590	7,674	6,916	5,665	955	4,710	8,925	6,719	2,207	شارباژێر
	100	**52.60**	**47.40**	**100**	**16.86**	**83.14**	**100**	**75.28**	**24.72**	
Mawat	7,483	3,722	3,762	2,701	580	2,121	4,782	3,141	1,641	ماوەت
	100	**49.73**	**50.27**	**100**	**21.48**	**78.52**	**100**	**65.69**	**34.31**	
Pishdar	78,219	39,984	38,235	36,236	10,121	26,115	41,983	29,863	12,120	پشدەر
	100	**51.12**	**48.88**	**100**	**27.93**	**72.07**	**100**	**71.13**	**28.87**	
Raniya	148,868	73,854	75,014	56,867	9,073	47,794	92,001	64,781	27,220	رانیە
	100	**49.61**	**50.39**	**100**	**15.96**	**84.04**	**100**	**70.41**	**29.59**	
Dukan	43,674	22,334	21,340	16,366	2,984	13,382	27,307	19,350	7,957	دوکان
	100	**51.14**	**48.86**	**100**	**18.23**	**81.77**	**100**	**70.86**	**29.14**	
Derbendikhan	30,215	15,562	14,653	12,110	2,483	9,628	18,105	13,079	5,026	دەربەندیخان
	100	**51.50**	**48.50**	**100**	**20.50**	**79.50**	**100**	**72.24**	**27.76**	
Kalar	126,710	64,271	62,439	48,340	6,958	41,382	78,370	57,312	21,057	کەلار
	100	**50.72**	**49.28**	**100**	**14.39**	**85.61**	**100**	**73.13**	**26.87**	
Kifri	33,900	17,223	16,677	11,619	1,572	10,047	22,281	15,651	6,630	کفری
	100	**50.81**	**49.19**	**100**	**13.53**	**86.47**	**100**	**70.25**	**29.75**	
Chamchamal	95,078	50,090	44,988	37,415	8,503	28,911	57,663	41,587	16,077	چەمچەماڵ
	100	**52.68**	**47.32**	**100**	**22.73**	**77.27**	**100**	**72.12**	**27.88**	
Khanaqin	8,261	4,388	3,872	3,632	1,051	2,581	4,628	3,337	1,291	خانەقین
	100	**53.13**	**46.88**	**100**	**28.93**	**71.07**	**100**	**72.11**	**27.89**	
Total	1,362,710	682,772	679,938	561,945	127,063	434,882	800,765	555,709	245,057	کۆ
	100	**50.10**	**49.90**	**100**	**22.61**	**77.39**	**100**	**69.40**	**30.60**	

خشتەی 12- دابەشبوونی دانیشتوانی تەمەن 15 ساڵان و سەرووتری پارێزگای دهۆك بە پێی قەزا، دۆخی چالاکبوون و رەگەز؛ ژمارە و رێژەی سەدی - نیوەی دووەم 2015

Table 12- Distribution of Population Aged 15 Years and Above of Duhok Governorate by District, Activeness and Sex; Number and Percentage - Second Half 2015

District	Total کۆ			Active چالاك			Inactive ناچالاك			قەزا
	کۆ Total	مێ Female	نێر Male	کۆ Total	مێ Female	نێر Male	کۆ Total	مێ Female	نێر Male	
Duhok center	251,357	129,305	122,052	91,205	17,745	73,460	160,152	111,559	48,592	ناوەندی دهۆك
	100	**51.44**	**48.56**	**100**	**19.46**	**80.54**	**100**	**69.66**	**30.34**	
Semel	117,755	60,082	57,674	38,407	4,183	34,224	79,349	55,899	23,450	سێمێل
	100	**51.02**	**48.98**	**100**	**10.89**	**89.11**	**100**	**70.45**	**29.55**	
Zakho	164,410	84,747	79,662	52,389	5,701	46,688	112,021	79,046	32,974	زاخۆ
	100	**51.55**	**48.45**	**100**	**10.88**	**89.12**	**100**	**70.56**	**29.44**	
Amedi	104,590	52,949	51,641	38,439	9,921	28,518	66,151	43,028	23,123	ئامێدی
	100	**50.63**	**49.37**	**100**	**25.81**	**74.19**	**100**	**65.05**	**34.95**	
Shekhan	63,754	32,478	31,276	20,048	1,103	18,946	43,706	31,376	12,330	شێخان
	100	**50.94**	**49.06**	**100**	**5.50**	**94.50**	**100**	**71.79**	**28.21**	
Akre	109,680	56,562	53,118	33,461	2,013	31,448	76,219	54,549	21,670	ئاکرێ
	100	**51.57**	**48.43**	**100**	**6.02**	**93.98**	**100**	**71.57**	**28.43**	
Bardarash	74,310	36,635	37,676	27,580	1,561	26,019	46,730	35,074	11,657	بەردەڕەش
	100	**49.30**	**50.70**	**100**	**5.66**	**94.34**	**100**	**75.06**	**24.94**	
Total	885,856	452,757	433,099	301,530	42,227	259,303	584,326	410,530	173,796	کۆ
	100	**51.11**	**48.89**	**100**	**14.00**	**86.00**	**100**	**70.26**	**29.74**	

خشتەی 13- دابەشبوونی دانیشتوانی تەمەن 15 ساڵان و سەرووتری هەرێمی کوردستان بە پێی پارێزگا، دۆخی هێزی کار و رەگەز؛ ژمارە و رێژەی سەدی - نیوەی دووەم 2015

Table 13- Distribution of Population Aged 15 Years and Above of Kurdistan Region by Governorate, Relation to Labour Force and Sex; Number and Percentage - Second Half 2015

Governorate	کۆی گشتی			کارکەری تەواو			کارکەری نیوەچڵ			بێکار			پارێزگا
	Total			Full Employment			Under Employment			Unemployed			
	کۆ	مێ	نێر	کۆ	مێ	نێر	کۆ	مێ	نێر	کۆ	مێ	نێر	
	Total	Female	Male	Total	Female	Male	Total	Female	Male	Total	Female	Male	
Erbil	518,810	98,141	420,669	400,115	64,455	335,660	48,916	5,579	43,338	69,780	28,107	41,672	هەولێر
	100	**18.92**	**81.08**	**100**	**16.11**	**83.89**	**100**	**11.40**	**88.6**	**100**	**40.28**	**59.72**	
Sulaymani	561,945	127,063	434,882	467,245	90,243	377,002	20,878	1,131	19,746	73,822	35,689	38,133	سلێمانی
	100	**22.61**	**77.39**	**100**	**19.31**	**80.69**	**100**	**5.42**	**94.58**	**100**	**48.34**	**51.66**	
Duhok	301,530	42,227	259,303	247,398	26,121	221,277	10,711	1,165	9,547	43,420	14,941	28,479	دهۆك
	100	**14.00**	**86.00**	**100**	**10.56**	**89.44**	**100**	**10.87**	**89.13**	**100**	**34.41**	**65.59**	
Total	1,382,285	267,431	1,114,854	1,114,758	180,819	933,939	80,505	7,875	72,631	187,022	78,738	108,284	کۆ
	100	**19.35**	**80.65**	**100**	**16.22**	**83.78**	**100**	**9.78**	**90.22**	**100**	**42.10**	**57.90**	

خشتەی 14- دابەشبوونی دانیشتوانی تەمەن 15 ساڵان و سەرووتری پارێزگای هەولێر بە پێی قەزا، دۆخی هێزی کار و رەگەز؛ ژمارە و رێژەی سەدی - نیوەی دووەم 2015

Table 14- Distribution of Population Aged 15 Years and Above of Erbil Governorate by District, Relation to Labour Force and Sex; Number and Percentage - Second Half 2015

District	کۆی گشتی			کارکەری تەواو			کارکەری نیوەچڵ			بێکار			قەزا
	Total			Full Employment			Under Employment			Unemployed			
	کۆ	مێ	نێر	کۆ	مێ	نێر	کۆ	مێ	نێر	کۆ	مێ	نێر	
	Total	Female	Male	Total	Female	Male	Total	Female	Male	Total	Female	Male	
Hawler center	273,528	60,993	212,535	203,334	40,707	162,627	31,772	4,299	27,473	38,422	15,986	22,435	ناوەندی هەولێر
	100	**22.30**	**77.70**	**100**	**20.02**	**79.98**	**100**	**13.53**	**86.47**	**100**	**41.61**	**58.39**	
Deshti Hawler	55,846	10,245	45,601	37,566	5,022	32,544	7,031	603	6,428	11,250	4,620	6,629	دەشتی هەولێر
	100	**18.35**	**81.65**	**100**	**13.37**	**86.63**	**100**	**8.57**	**91.43**	**100**	**41.07**	**58.93**	
Soran	45,891	7,167	38,725	39,527	3,739	35,788	456	0	456	5,909	3,428	2,481	سۆران
	100	**15.62**	**84.38**	**100**	**9.46**	**90.54**	**100**	**0**	**100.00**	**100**	**58.01**	**41.99**	
Shaqlawa	28,510	4,652	23,859	22,808	3,151	19,657	3,451	600	2,851	2,251	900	1,350	شەقڵاوە
	100	**16.32**	**83.68**	**100**	**13.82**	**86.18**	**100**	**17.39**	**82.61**	**100**	**40.00**	**60.00**	
Choman	8,079	1,396	6,683	6,957	1,064	5,893	623	0	623	498	332	166	چۆمان
	100	**17.28**	**82.72**	**100**	**15.29**	**84.71**	**100**	**0**	**100**	**100**	**66.67**	**33.33**	
Koye	28,137	7,139	20,998	25,338	5,879	19,458	0	0	0	2,800	1,260	1,540	کۆیە
	100	**25.37**	**74.63**	**100**	**23.20**	**76.80**	**0**	**0**	**0**	**100**	**45.00**	**55.00**	
Mergasur	14,033	2,914	11,119	12,270	2,070	10,199	230	77	153	1,534	767	767	مێرگەسور
	100	**20.77**	**79.23**	**100**	**16.88**	**83.13**	**100**	**33.33**	**66.67**	**100**	**50.00**	**50.00**	
Khabat	24,994	2,166	22,828	21,822	1,579	20,244	822	0	822	2,350	587	1,762	خەبات
	100	**8.67**	**91.33**	**100**	**7.23**	**92.77**	**100**	**0**	**100**	**100**	**25.00**	**75.00**	
Rawenduz	4,355	506	3,849	3,916	473	3,444	101	0	101	338	34	304	ڕەواندوز
	100	**11.63**	**88.37**	**100**	**12.07**	**87.93**	**100**	**0**	**100**	**100**	**10.00**	**90.00**	
Makhmur	35,435	963	34,473	26,577	770	25,806	4,429	0	4,429	4,429	193	4,237	مەخمور
	100	**2.72**	**97.28**	**100**	**2.90**	**97.1**	**100**	**0**	**100**	**100**	**4.35**	**95.65**	
Total	518,810	98,141	420,669	400,115	64,455	335,660	48,916	5,579	43,338	69,780	28,107	41,672	کۆ
	100	**18.92**	**81.08**	**100**	**16.11**	**83.89**	**100**	**11.40**	**88.60**	**100**	**40.28**	**59.72**	

خشتەی 15- دابەشبوونی دانیشتوانی تەمەن 15 ساڵان و سەرووتری پارێزگای سلێمانی بە پێی قەزا، دۆخی هێزی کار و رەگەز؛ ژمارە و رێژەی سەدی - نیوەی دووەم 2015

Table 15- Distribution of Population Aged 15 Years and Above of Slemani Governorate by District, Relation to Labour Force and Sex; Number and Percentage - Second Half 2015

District	کۆی گشتی			کارکەری تەواو			کارکەری نیوەچڵ			بێکار			قەزا
	Total			Full Employment			Under Employment			Unemployed			
	کۆ	مێ	نێر	کۆ	مێ	نێر	کۆ	مێ	نێر	کۆ	مێ	نێر	
	Total	Female	Male	Total	Female	Male	Total	Female	Male	Total	Female	Male	
Sulaymaniya center	251,697	67,184	184,513	204,961	46,250	158,711	8,276	487	7,789	38,461	20,447	18,013	ناوەندی سلێمانی
	100	**26.69**	**73.31**	**100**	**22.57**	**77.43**	**100**	**5.88**	**94.12**	**100**	**53.16**	**46.84**	
Qaradakh	3,190	1,091	2,098	2,883	1,007	1,875	209	14	195	98	70	28	قەرەداخ
	100	**34.22**	**65.78**	**100**	**34.95**	**65.05**	**100**	**6.68**	**93.32**	**100**	**71.43**	**28.57**	
Sharezur	17,445	3,673	13,773	12,604	2,838	9,766	2,671	83	2,588	2,170	751	1,419	شارەزوور
	100	**21.05**	**78.95**	**100**	**22.52**	**77.48**	**100**	**3.13**	**96.88**	**100**	**34.62**	**65.38**	
Sayid Sadiq	14,844	587	14,257	13,281	587	12,694	368	0	368	1,195	0	1,195	سەید سادق
	100	**3.95**	**96.05**	**100**	**4.42**	**95.58**	**100**	**0**	**100**	**100**	**0**	**100**	
Halabja	31,171	7,833	23,339	26,257	5,129	21,128	127	0	127	4,787	2,704	2,083	هەڵەبجە
	100	**25.13**	**74.87**	**100**	**19.53**	**80.47**	**100**	**0**	**100**	**100**	**56.48**	**43.52**	
Penjwin	12,645	2,415	10,230	10,358	2,097	8,261	1,461	127	1,334	826	191	635	پێنجوین
	100	**19.10**	**80.90**	**100**	**20.25**	**79.75**	**100**	**8.70**	**91.30**	**100**	**23.08**	**76.92**	
Sharbajer	5,665	955	4,710	5,237	823	4,413	0	0	0	428	132	296	شارباژێر
	100	**16.86**	**83.14**	**100**	**15.72**	**84.28**	**0**	**0**	**0**	**100**	**30.77**	**69.23**	
Mawat	2,701	580	2,121	2,361	460	1,901	40	0	40	300	120	180	ماوەت
	100	**21.48**	**78.52**	**100**	**19.49**	**80.51**	**100**	**0**	**100**	**100**	**40.00**	**60.00**	
Pishdar	36,236	10,121	26,115	30,863	8,247	22,616	2,499	250	2,249	2,874	1,624	1,250	پشدەر
	100	**27.93**	**72.07**	**100**	**26.72**	**73.28**	**100**	**10.00**	**90.00**	**100**	**56.52**	**43.48**	
Raniya	56,867	9,073	47,794	45,572	4,074	41,498	741	0	741	10,555	5,000	5,555	رانیە
	100	**15.96**	**84.04**	**100**	**8.94**	**91.06**	**100**	**0**	**100**	**100**	**47.37**	**52.63**	
Dukan	16,366	2,984	13,382	12,659	1,989	10,670	1,175	0	1,175	2,532	995	1,537	دوکان
	100	**18.23**	**81.77**	**100**	**15.71**	**84.29**	**100**	**0**	**100**	**100**	**39.29**	**60.71**	

بەردەوامیی خشتەی 15- دابەشبوونی دانیشتوانی تەمەن 15 ساڵان و سەرووتری پارێزگای سلێمانی بە پێی قەزا، دۆخی هێزی کار و رەگەز؛ ژمارە و رێژەی سەدی -2015

Continue Table 15- Distribution of Population Aged 15 Years and Above of Slemani Governorate by District, Relation to Labour Force and Sex; Number and Percentage - Second Half 2015

District	کۆی گشتی			کارکەری تەواو			کارکەری نیوەچڵ			بێکار			قەزا
	Total			Full Employment			Under Employment			Unemployed			
	کۆ	مێ	نێر	کۆ	مێ	نێر	کۆ	مێ	نێر	کۆ	مێ	نێر	
	Total	Female	Male	Total	Female	Male	Total	Female	Male	Total	Female	Male	
Derbendikhan	12,110	2,483	9,628	10,233	1,817	8,417	0	0	0	1,877	666	1,211	دەربەندیخان
	100	**20.50**	**79.50**	**100**	**17.75**	**82.25**	**0**	**0**	**0**	**100**	**35.48**	**64.52**	
Kalar	48,340	6,958	41,382	43,030	5,676	37,354	1,099	0	1,099	4,211	1,282	2,930	کەلار
	100	**14.39**	**85.61**	**100**	**13.19**	**86.81**	**100**	**0**	**100**	**100**	**30.43**	**69.57**	
Kifri	11,619	1,572	10,047	11,072	1,299	9,774	0	0	0	547	273	273	کفری
	100	**13.53**	**86.47**	**100**	**11.73**	**88.27**	**0**	**0**	**0**	**100**	**50.00**	**50.00**	
Chamchamal	37,415	8,503	28,911	32,483	6,973	25,510	2,211	170	2,041	2,721	1,361	1,361	چەمچەماڵ
	100	**22.73**	**77.27**	**100**	**21.47**	**78.53**	**100**	**8**	**92**	**100**	**50.00**	**50.00**	
Khanaqin	3,632	1,051	2,581	3,393	977	2,416	0	0	0	240	74	166	خانەقین
	100	**28.93**	**71.07**	**100**	**28.80**	**71.20**	**0**	**0**	**0**	**100**	**30.77**	**69.23**	
Total	561,945	127,063	434,882	467,245	90,243	377,002	20,878	1,131	19,746	73,822	35,689	38,133	کۆ
	100	**22.61**	**77.39**	**100**	**19.31**	**80.69**	**100**	**5.42**	**94.58**	**100**	**48.34**	**51.66**	

خشتەی 16- دابەشبوونی دانیشتوانی تەمەن 15 ساڵان و سەرووتری پارێزگای دهۆك بە پێی قەزا، دۆخی هێزی كار و رەگەز؛ ژمارە و رێژەی سەدی - نیوەی دووەم 2015

Table 16- Distribution of Population Aged 15 Years and Above of Duhok Governorate by District, Relation to Labour Force and Sex; Number and Percentage - Second Half 2015

District	كۆی گشتی Total			كاركەری تەواو Full Employment			كاركەری نیوەچڵ Under Employment			بێكار Unemployed			قەزا
	كۆ Total	مێ Female	نێر Male	كۆ Total	مێ Female	نێر Male	كۆ Total	مێ Female	نێر Male	كۆ Total	مێ Female	نێر Male	
Duhok center	91,205	17,745	73,460	77,849	12,403	65,446	191	0	191	13,166	5,343	7,823	ناوەندی دهۆك
	100	**19.46**	**80.54**	**100**	**15.93**	**84.07**	**100**	**0**	**100**	**100**	**40.58**	**59.42**	
Semel	38,407	4,183	34,224	27,759	1,901	25,858	1,648	0	1,648	9,000	2,282	6,718	سێمێل
	100	**10.89**	**89.11**	**100**	**6.85**	**93.15**	**100**	**0**	**100**	**100**	**25.35**	**74.65**	
Zakho	52,389	5,701	46,688	46,226	4,468	41,757	2,311	154	2,157	3,852	1,079	2,774	زاخۆ
	100	**10.88**	**89.12**	**100**	**9.67**	**90.33**	**100**	**6.67**	**93.33**	**100**	**28.00**	**72.00**	
Amedi	38,439	9,921	28,518	24,726	3,964	20,762	3,485	787	2,698	10,229	5,171	5,058	ئامێدی
	100	**25.81**	**74.19**	**100**	**16.03**	**83.97**	**100**	**22.58**	**77.42**	**100**	**50.55**	**49.45**	
Shekhan	20,048	1,103	18,946	19,748	1,002	18,745	0	0	0	301	100	200	شێخان
	100	**5.50**	**94.50**	**100**	**5.08**	**94.92**	**0**	**0**	**0**	**100**	**33.33**	**66.67**	
Akre	33,461	2,013	31,448	29,443	1,342	28,101	2,348	224	2,125	1,670	447	1,222	ئاكرێ
	100	**6.02**	**93.98**	**100**	**4.56**	**95.44**	**100**	**9.52**	**90.48**	**100**	**26.79**	**73.21**	
Bardarash	27,580	1,561	26,019	21,648	1,041	20,607	729	0	729	5,204	520	4,683	بەردەڕەش
	100	**5.66**	**94.34**	**100**	**4.81**	**95.19**	**100**	**0**	**100**	**100**	**10.00**	**90.00**	
Total	301,530	42,227	259,303	247,398	26,121	221,277	10,711	1,165	9,547	43,420	14,941	28,479	كۆ
	100	**14.00**	**86.00**	**100**	**10.56**	**89.44**	**100**	**10.87**	**89.13**	**100**	**34.41**	**65.59**	

خشتەی 17- دابەشبوونی هێزی کار لە هەرێمی کوردستان بە پێی رەگەز، باری هاسەرگیری و گرووپی تەمەن؛ ژمارە و رێژەی سەدی - نیوەی دووەم 2015

Table 17- Distribution of Active Population Aged 15 Years and Above of Kurdistan Region (Participant in Labour Force) by Sex and Marital Status, Age Groups ; Number and Percentage - Second Half 2015

Sex and Marital Status	Age			تەمەن				رەگەز و باری هاوسەرگیری
	کۆ Total	65+	55-64	45-54	35-44	25-34	15-24	
Both Sex								هەردوو رەگەز
Never Married	408,540	0	2,342	8,657	30,037	181,498	186,007	هەرگیز هاوسەرگیریی نەکردووە
	100	0	0.57	2.12	7.35	44.43	45.53	
Now Married	954,524	17,642	92,700	198,285	318,611	285,784	41,502	ئێستا هاوسەردارە
	100	1.85	9.71	20.77	33.38	29.94	4.35	
Others	19,222	1,257	5,310	4,340	3,594	3,885	836	هی تر
	100	6.54	27.63	22.58	18.70	20.21	4.35	
Total	1,382,285	18,899	100,351	211,282	352,242	471,167	228,345	کۆ
	100	1.37	7.26	15.28	25.48	34.09	16.52	
Male								نێر
Never Married	301,584	0	336	2,964	15,575	130,061	152,648	هەرگیز هاوسەرگیریی نەکردووە
	100	0	0.11	0.98	5.16	43.13	50.62	
Now Married	805,388	17,039	82,203	169,967	276,761	225,720	33,698	ئێستا هاوسەردارە
	100	2.12	10.21	21.10	34.36	28.03	4.18	
Others	7,882	728	1,407	1,992	1,488	1,862	406	هی تر
	100	9.24	17.84	25.27	18.88	23.62	5.15	
Total	1,114,854	17,767	83,946	174,923	293,824	357,643	186,752	کۆ
	100	1.59	7.53	15.69	26.36	32.08	16.75	
Female								مێ
Never Married	106,956	0	2,006	5,692	14,462	51,437	33,359	هەرگیز هاوسەرگیریی نەکردووە
	100	0	1.88	5.32	13.52	48.09	31.19	
Now Married	149,136	603	10,496	28,318	41,849	60,064	7,804	ئێستا هاوسەردارە
	100	0.40	7.04	18.99	28.06	40.27	5.23	
Others	11,340	529	3,903	2,349	2,106	2,023	430	هی تر
	100	4.66	34.42	20.71	18.57	17.84	3.79	
Total	267,431	1,132	16,406	36,359	58,417	113,524	41,593	کۆ
	100	0.42	6.13	13.60	21.84	42.45	15.55	

خشتەی 18- دابەشبوونی هێزی کار لە پارێزگای هەولێر بە پێی رەگەز، باری هاسەرگیری و گرووپی تەمەن؛ ژمارە و رێژەی سەدی - نیوەی دووەم 2015

Table 18- Distribution of Active Population Aged 15 Years and Above of Erbil Governorate (Participant in Labour Force) by Sex and Marital Status, Age Groups ; Number and Percentage - Second Half 2015

Sex and Marital Status	Age کۆ Total	65+	55-64	45-54	35-44	25-34	تەمەن 15-24	رەگەز و باری هاوسەرگیری
Both Sex								هەردوو رەگەز
Never Married	139,450	0	1,009	3,403	8,274	57,643	69,121	هەرگیز هاوسەرگیریی نەکردووە
	100	**0**	**0.72**	**2.44**	**5.93**	**41.34**	**49.57**	
Now Married	370,732	6,849	32,912	70,334	120,961	122,099	17,577	ئێستا هاوسەردارە
	100	**1.85**	**8.88**	**18.97**	**32.63**	**32.93**	**4.74**	
Others	8,628	815	2,091	2,617	1,630	1,399	77	هی تر
	100	**9.45**	**24.23**	**30.33**	**18.89**	**16.21**	**0.89**	
Total	518,810	7,664	36,012	76,353	130,864	181,141	86,775	کۆ
	100	**1.48**	**6.94**	**14.72**	**25.22**	**34.91**	**16.73**	
Male								نێر
Never Married	104,715	0	182	1,136	3,147	42,187	58,064	هەرگیز هاوسەرگیریی نەکردووە
	100	**0**	**0.17**	**1.08**	**3.00**	**40.29**	**55.45**	
Now Married	313,303	6,849	28,582	59,548	107,722	95,209	15,392	ئێستا هاوسەردارە
	100	**2.19**	**9.12**	**19.01**	**34.38**	**30.39**	**4.91**	
Others	2,651	537	83	772	537	721	0	هی تر
	100	**20.27**	**3.13**	**29.12**	**20.27**	**27.20**	**0**	
Total	420,669	7,387	28,847	61,456	111,406	138,117	73,457	کۆ
	100	**1.76**	**6.86**	**14.61**	**26.48**	**32.83**	**17.46**	
Female								مێ
Never Married	34,735	0	827	2,267	5,127	15,456	11,057	هەرگیز هاوسەرگیریی نەکردووە
	100	**0**	**2.38**	**6.53**	**14.76**	**44.50**	**31.83**	
Now Married	57,429	0	4,330	10,786	13,239	26,890	2,185	ئێستا هاوسەردارە
	100	**0**	**7.54**	**18.78**	**23.05**	**46.82**	**3.80**	
Others	5,977	278	2,008	1,845	1,093	677	77	هی تر
	100	**4.64**	**33.59**	**30.86**	**18.28**	**11.33**	**1.28**	
Total	98,141	278	7,165	14,897	19,458	43,024	13,319	کۆ
	100	**0.28**	**7.30**	**15.18**	**19.83**	**43.84**	**13.57**	

خشتەی 19- دابەشبوونی هێزی کار لە پارێزگای سلێمانی بە پێی رەگەز، باری هاسەرگیری و گروپی تەمەن؛ ژمارە و رێژەی سەدی - نیوەی دووەم 2015

Table 19- Distribution of Active Population Aged 15 Years and Above of Slemani Governorate (Participant in Labour Force) by Sex and Marital Status, Age Groups ; Number and Percentage - Second Half 2015

Sex and Marital Status	Age						تەمەن	ڕەگەز و باری هاوسەرگیری
	کۆ Total	65+	55-64	45-54	35-44	25-34	15-24	
Both Sex								هەردوو ڕەگەز
Never Married	167,204	0	988	4,124	14,989	80,858	66,245	هەرگیز هاوسەرگیریی نەکردووە
	100	**0**	**0.59**	**2.47**	**8.96**	**48.36**	**39.62**	
Now Married	385,947	9,113	46,304	86,949	131,725	98,471	13,384	ئێستا هاوسەردارە
	100	**2.36**	**12.00**	**22.53**	**34.13**	**25.51**	**3.47**	
Others	8,794	442	2,416	1,342	1,669	2,270	655	هی تر
	100	**5.02**	**27.47**	**15.26**	**18.98**	**25.81**	**7.45**	
Total	561,945	9,555	49,707	92,415	148,383	181,600	80,284	کۆ
	100	**1.70**	**8.85**	**16.45**	**26.41**	**32.32**	**14.29**	
Male								نێر
Never Married	118,116	0	0	1,538	8,671	56,265	51,641	هەرگیز هاوسەرگیریی نەکردووە
	100	**0**	**0**	**1.30**	**7.34**	**47.64**	**43.72**	
Now Married	312,618	8,510	40,594	71,664	109,412	72,548	9,890	ئێستا هاوسەردارە
	100	**2.72**	**12.99**	**22.92**	**35.00**	**23.21**	**3.16**	
Others	4,148	191	838	838	951	1,028	302	هی تر
	100	**4.60**	**20.20**	**20.20**	**22.92**	**24.79**	**7.28**	
Total	434,882	8,701	41,432	74,040	119,033	129,842	61,833	کۆ
	100	**2.00**	**9.53**	**17.03**	**27.37**	**29.86**	**14.22**	
Female								مێ
Never Married	49,088	0	988	2,586	6,318	24,593	14,604	هەرگیز هاوسەرگیریی نەکردووە
	100	**0**	**2.01**	**5.27**	**12.87**	**50.10**	**29.75**	
Now Married	73,329	603	5,709	15,285	22,314	25,923	3,494	ئێستا هاوسەردارە
	100	**0.82**	**7.79**	**20.84**	**30.43**	**35.35**	**4.77**	
Others	4,646	251	1,578	504	718	1,242	353	هی تر
	100	**5.40**	**33.96**	**10.85**	**15.46**	**26.72**	**7.60**	
Total	127,063	854	8,275	18,375	29,350	51,758	18,451	کۆ
	100	**0.67**	**6.51**	**14.46**	**23.10**	**40.73**	**14.52**	

خشتەی 20- دابەشبوونی هێزی کار لە پارێزگای دهۆك بە پێی رەگەز، باری هاسەرگیری و گرووپی تەمەن؛ ژمارە و رێژەی سەدی - نیوەی دووەم 2015

Table 20- Distribution of Active Population Aged 15 Years and Above of Duhok Governorate (Participant in Labour Force) by Sex and Marital Status, Age Groups ; Number and Percentage - Second Half 2015

Sex and Marital Status	Age						تەمەن	رەگەز و باری هاوسەرگیری
	کۆ Total	65+	55-64	45-54	35-44	25-34	15-24	
Both Sex								هەردوو رەگەز
Never Married	101,886	0	345	1,130	6,774	42,997	50,640	هەرگیز هاوسەرگیریی نەکردووە
	100	**0**	**0.34**	**1.11**	**6.65**	**42.20**	**49.70**	
Now Married	197,844	1,679	13,484	41,002	65,925	65,214	10,541	ئێستا هاوسەردارە
	100	**0.85**	**6.82**	**20.72**	**33.32**	**32.96**	**5.33**	
Others	1,800	0	803	382	295	216	104	هی تر
	100	**0**	**44.63**	**21.20**	**16.38**	**12.00**	**5.78**	
Total	301,530	1,679	14,632	42,514	72,994	108,426	61,285	کۆ
	100	**0.56**	**4.85**	**14.10**	**24.21**	**35.96**	**20.32**	
Male								نێر
Never Married	78,753	0	154	291	3,757	31,609	42,942	هەرگیز هاوسەرگیریی نەکردووە
	100	**0**	**0.20**	**0.37**	**4.77**	**40.14**	**54.53**	
Now Married	179,467	1,679	13,027	38,754	59,628	57,963	8,416	ئێستا هاوسەردارە
	100	**0.94**	**7.26**	**21.59**	**33.23**	**32.30**	**4.69**	
Others	1,083	0	486	382	0	112	104	هی تر
	100	**0**	**44.84**	**35.23**	**0**	**10.32**	**9.61**	
Total	259,303	1,679	13,667	39,427	63,385	89,683	51,462	کۆ
	100	**0.65**	**5.27**	**15.2**	**24.44**	**34.59**	**19.85**	
Female								مێ
Never Married	23,133	0	191	839	3,017	11,388	7,698	هەرگیز هاوسەرگیریی نەکردووە
	100	**0**	**0.82**	**3.63**	**13.04**	**49.23**	**33.28**	
Now Married	18,378	0	457	2,248	6,297	7,251	2,125	ئێستا هاوسەردارە
	100	**0**	**2.49**	**12.23**	**34.26**	**39.46**	**11.56**	
Others	717	0	318	0	295	104	0	هی تر
	100	**0**	**44.32**	**0**	**41.15**	**14.53**	**0**	
Total	42,227	0	965	3,087	9,609	18,743	9,823	کۆ
	100	**0**	**2.29**	**7.31**	**22.76**	**44.39**	**23.26**	

خشتەی 21- دابەشبوونی هێزی کار لە هەرێمی کوردستان بە پێی ڕەگەز، ئاستی خوێندن و گروپی تەمەن؛ ژمارە و ڕێژەی سەدی - نیوەی دووەم 2015

Table 21- Distribution of Active Population Aged 15 Years and Above of Kurdistan Region (Participant in Labour Force) by Sex and Education Level, Age Groups ; Number and Percentage - Second Half 2015

Sex and Education Level	Age Groups					گروپەکانی تەمەن		ڕەگەز و ئاستی خوێندن
	کۆ Total	65+	55-64	45-54	35-44	25-34	15-24	
Both Sex								هەردوو ڕەگەز
Non/Less than Primary	456,319	13,893	55,014	71,105	132,017	121,929	62,362	نەخوێندەوار/ کەمتر لە سەرەتایی
	100	**3.04**	**12.06**	**15.58**	**28.93**	**26.72**	**13.67**	
Primary Completed	286,961	2,599	13,992	48,667	83,294	82,305	56,104	سەرەتایی
	100	**0.91**	**4.88**	**16.96**	**29.03**	**28.68**	**19.55**	
Intermediate or Basic	149,498	587	5,317	17,172	41,496	52,030	32,897	ناوەندی یان بنەڕەتی
	100	**0.39**	**3.56**	**11.49**	**27.76**	**34.80**	**22.01**	
Secondary	112,509	1,283	8,439	20,958	26,019	35,133	20,676	ئامادەیی
	100	**1.14**	**7.50**	**18.63**	**23.13**	**31.23**	**18.38**	
Institue and above	331,469	537	17,345	51,342	64,389	161,467	36,389	پەیمانگە و سەرووتر
	100	**0.16**	**5.23**	**15.49**	**19.43**	**48.71**	**10.98**	
Total	1,336,756	18,899	100,107	209,244	347,214	452,864	208,429	کۆ
	100	**1.41**	**7.49**	**15.65**	**25.97**	**33.88**	**15.59**	
Male								نێر
Non/Less than Primary	409,828	12,962	45,524	60,381	122,354	109,547	59,060	نەخوێندەوار/ کەمتر لە سەرەتایی
	100	**3.16**	**11.11**	**14.73**	**29.85**	**26.73**	**14.41**	
Primary Completed	267,684	2,398	13,683	46,096	77,319	77,059	51,131	سەرەتایی
	100	**0.90**	**5.11**	**17.22**	**28.88**	**28.79**	**19.10**	
Intermediate or Basic	124,318	587	4,719	14,895	31,344	45,017	27,756	ناوەندی یان بنەڕەتی
	100	**0.47**	**3.80**	**11.98**	**25.21**	**36.21**	**22.33**	
Secondary	82,871	1,283	7,465	16,782	21,254	23,771	12,315	ئامادەیی
	100	**1.55**	**9.01**	**20.25**	**25.65**	**28.68**	**14.86**	
Institue and above	188,820	537	12,311	34,932	37,360	86,173	17,507	پەیمانگە و سەرووتر
	100	**0.28**	**6.52**	**18.5**	**19.79**	**45.64**	**9.27**	
Total	1,073,521	17,767	83,702	173,086	289,631	341,567	167,769	کۆ
	100	**1.65**	**7.80**	**16.12**	**26.98**	**31.82**	**15.63**	
Female								مێ
Non/Less than Primary	46,491	931	9,490	10,724	9,663	12,381	3,302	نەخوێندەوار/ کەمتر لە سەرەتایی
	100	**2.00**	**20.41**	**23.07**	**20.78**	**26.63**	**7.10**	
Primary Completed	19,277	201	309	2,572	5,975	5,246	4,974	سەرەتایی
	100	**1.04**	**1.60**	**13.34**	**31.00**	**27.22**	**25.80**	
Intermediate or Basic	25,180	0	599	2,276	10,151	7,013	5,141	ناوەندی یان بنەڕەتی
	100	**0**	**2.38**	**9.04**	**40.31**	**27.85**	**20.42**	
Secondary	29,638	0	974	4,176	4,765	11,362	8,361	ئامادەیی
	100	**0**	**3.29**	**14.09**	**16.08**	**38.34**	**28.21**	
Institue and above	142,649	0	5,034	16,410	27,029	75,293	18,882	پەیمانگە و سەرووتر
	100	**0**	**3.53**	**11.50**	**18.95**	**52.78**	**13.24**	
Total	263,235	1,132	16,406	36,158	57,583	111,297	40,659	کۆ
	100	**0.43**	**6.23**	**13.74**	**21.88**	**42.28**	**15.45**	

خشتەی 22- دابەشبوونی هێزی کار لە پارێزگای هەولێر بە پێی ڕەگەز، ئاستی خوێندن و گرووپی تەمەن؛ ژمارە و ڕێژەی سەدی - نیوەی دووەم 2015

Table 22- Distribution of Active Population Aged 15 Years and Above of Erbil Governorate (Participant in Labour Force) by Sex and Education Level, Age Groups ; Number and Percentage - Second Half 2015

Sex and Education Level	Age Groups					گروپەکانی تەمەن		ڕەگەز و ئاستی خوێندن
	کۆ Total	65+	55-64	45-54	35-44	25-34	15-24	
Both Sex								هەردوو ڕەگەز
Non/Less than Primary	154,720	4,224	16,296	22,627	45,438	47,093	19,043	نەخوێندەوار/ کەمتر لە سەرەتایی
	100	**2.73**	**10.53**	**14.62**	**29.37**	**30.44**	**12.31**	
Primary Completed	115,672	1,517	4,102	18,975	33,719	29,907	27,453	سەرەتایی
	100	**1.31**	**3.55**	**16.40**	**29.15**	**25.85**	**23.73**	
Intermediate or Basic	65,800	312	2,206	5,708	17,024	25,868	14,681	ناوەندی یان بنەڕەتی
	100	**0.47**	**3.35**	**8.67**	**25.87**	**39.31**	**22.31**	
Secondary	40,008	1,075	2,937	5,994	10,530	11,050	8,422	ئامادەیی
	100	**2.69**	**7.34**	**14.98**	**26.32**	**27.62**	**21.05**	
Institue and above	122,854	537	10,437	21,774	21,351	59,442	9,313	پەیمانگە و سەرووتر
	100	**0.44**	**8.50**	**17.72**	**17.38**	**48.38**	**7.58**	
Total	499,053	7,664	35,978	75,078	128,062	173,359	78,912	کۆ
	100	**1.54**	**7.21**	**15.04**	**25.66**	**34.74**	**15.81**	
Male								نێر
Non/Less than Primary	137,087	4,147	12,635	18,491	42,772	40,964	18,079	نەخوێندەوار/ کەمتر لە سەرەتایی
	100	**3.03**	**9.22**	**13.49**	**31.20**	**29.88**	**13.19**	
Primary Completed	107,050	1,316	3,962	17,068	31,874	28,617	24,214	سەرەتایی
	100	**1.23**	**3.70**	**15.94**	**29.77**	**26.73**	**22.62**	
Intermediate or Basic	53,876	312	2,206	4,565	11,743	23,266	11,784	ناوەندی یان بنەڕەتی
	100	**0.58**	**4.10**	**8.47**	**21.80**	**43.18**	**21.87**	
Secondary	31,290	1,075	2,937	4,886	8,835	8,074	5,483	ئامادەیی
	100	**3.43**	**9.39**	**15.61**	**28.24**	**25.80**	**17.52**	
Institue and above	73,520	537	7,073	15,371	14,091	30,414	6,033	پەیمانگە و سەرووتر
	100	**0.73**	**9.62**	**20.91**	**19.17**	**41.37**	**8.21**	
Total	402,823	7,387	28,813	60,381	109,315	131,335	65,593	کۆ
	100	**1.83**	**7.15**	**14.99**	**27.14**	**32.60**	**16.28**	
Female								مێ
Non/Less than Primary	17,633	77	3,661	4,137	2,666	6,129	963	نەخوێندەوار/ کەمتر لە سەرەتایی
	100	**0.43**	**20.76**	**23.46**	**15.12**	**34.76**	**5.46**	
Primary Completed	8,621	201	140	1,907	1,845	1,290	3,239	سەرەتایی
	100	**2.33**	**1.62**	**22.12**	**21.40**	**14.96**	**37.57**	
Intermediate or Basic	11,924	0	0	1,142	5,282	2,602	2,897	ناوەندی یان بنەڕەتی
	100	**0**	**0**	**9.58**	**44.3**	**21.83**	**24.30**	
Secondary	8,718	0	0	1,109	1,694	2,976	2,939	ئامادەیی
	100	**0**	**0**	**12.72**	**19.44**	**34.13**	**33.71**	
Institue and above	49,334	0	3,364	6,402	7,260	29,028	3,280	پەیمانگە و سەرووتر
	100	**0**	**6.82**	**12.98**	**14.72**	**58.84**	**6.65**	
Total	96,230	278	7,165	14,696	18,747	42,025	13,319	کۆ
	100	**0.29**	**7.45**	**15.27**	**19.48**	**43.67**	**13.84**	

خشتەی 23- دابەشبوونی هێزی کار لە پارێزگای سلێمانی بە پێی ڕەگەز، ئاستی خوێندن و گرووپی تەمەن؛ ژمارە و ڕێژەی سەدی - نیوەی دووەم 2015

Table 23- Distribution of Active Population Aged 15 Years and Above of Slemani Governorate (Participant in Labour Force) by Sex and Education Level, Age Groups ; Number and Percentage - Second Half 2015

Sex and Education Level	Age Groups						گرووپەکانی تەمەن	ڕەگەز و ئاستی خوێندن
	کۆ Total	65+	55-64	45-54	35-44	25-34	15-24	
Both Sex								هەردوو ڕەگەز
Non/Less than Primary	183,659	8,352	30,244	31,006	55,405	41,275	17,377	نەخوێندەوار/ کەمتر لە سەرەتایی
	100	4.55	16.47	16.88	30.17	22.47	9.46	
Primary Completed	117,592	719	7,572	20,955	35,805	34,905	17,636	سەرەتایی
	100	0.61	6.44	17.82	30.45	29.68	15.00	
Intermediate or Basic	54,148	275	2,761	8,300	17,440	14,580	10,792	ناوەندی یان بنەڕەتی
	100	0.51	5.10	15.33	32.21	26.93	19.93	
Secondary	48,485	208	5,045	12,256	10,909	14,016	6,050	ئامادەیی
	100	0.43	10.41	25.28	22.5	28.91	12.48	
Institue and above	141,718	0	4,002	19,327	27,665	71,156	19,568	پەیمانگە و سەرووتر
	100	0	2.82	13.64	19.52	50.21	13.81	
Total	545,601	9,555	49,624	91,844	147,224	175,933	71,422	کۆ
	100	1.75	9.10	16.83	26.98	32.25	13.09	
Male								نێر
Non/Less than Primary	158,216	7,498	24,733	24,967	49,038	36,190	15,791	نەخوێندەوار/ کەمتر لە سەرەتایی
	100	4.74	15.63	15.78	30.99	22.87	9.98	
Primary Completed	109,139	719	7,403	20,391	31,978	32,003	16,645	سەرەتایی
	100	0.66	6.78	18.68	29.30	29.32	15.25	
Intermediate or Basic	44,648	275	2,274	7,167	13,916	11,977	9,039	ناوەندی یان بنەڕەتی
	100	0.62	5.09	16.05	31.17	26.83	20.25	
Secondary	35,125	208	4,071	9,534	9,172	8,058	4,083	ئامادەیی
	100	0.59	11.59	27.14	26.11	22.94	11.62	
Institue and above	72,881	0	2,868	11,411	13,894	36,732	7,976	پەیمانگە و سەرووتر
	100	0	3.94	15.66	19.06	50.40	10.94	
Total	420,008	8,701	41,349	73,469	117,997	124,958	53,535	کۆ
	100	2.07	9.84	17.49	28.09	29.75	12.75	
Female								مێ
Non/Less than Primary	25,443	854	5,511	6,039	6,368	5,086	1,585	نەخوێندەوار/ کەمتر لە سەرەتایی
	100	3.36	21.66	23.73	25.03	19.99	6.23	
Primary Completed	8,453	0	169	565	3,827	2,902	990	سەرەتایی
	100	0	2.00	6.68	45.27	34.33	11.71	
Intermediate or Basic	9,500	0	487	1,134	3,524	2,603	1,753	ناوەندی یان بنەڕەتی
	100	0	5.12	11.94	37.09	27.40	18.45	
Secondary	13,359	0	974	2,722	1,737	5,958	1,968	ئامادەیی
	100	0	7.29	20.38	13.00	44.60	14.73	
Institue and above	68,837	0	1,134	7,916	13,771	34,425	11,592	پەیمانگە و سەرووتر
	100	0	1.65	11.50	20.01	50.01	16.84	
Total	125,593	854	8,275	18,375	29,227	50,974	17,888	کۆ
	100	0.68	6.59	14.63	23.27	40.59	14.24	

خشتەی 24- دابەشبوونی هێزی كار لە پارێزگای دهۆك بە پێی رەگەز، ئاستی خوێندن و گروپی تەمەن؛ ژمارە و رێژەی سەدی - نیوەی دووەم 2015

Table 24- Distribution of Active Population Aged 15 Years and Above of Duhok Governorate (Participant in Labour Force) by Sex and Education Level, Age Groups ; Number and Percentage - Second Half 2015

Sex and Education Level	Age Groups						گروپەكانی تەمەن	ڕەگەز و ئاستی خوێندن
	كۆ Total	65+	55-64	45-54	35-44	25-34	15-24	
Both Sex								هەردوو رەگەز
Non/Less than Primary	117,940	1,317	8,474	17,472	31,173	33,561	25,942	نەخوێندەوار/ كەمتر لە سەرەتایی
	100	1.12	7.18	14.81	26.43	28.46	22.00	
Primary Completed	53,698	362	2,318	8,737	13,770	17,493	11,016	سەرەتایی
	100	0.67	4.32	16.27	25.64	32.58	20.51	
Intermediate or Basic	29,551	0	350	3,164	7,031	11,582	7,424	ناوەندی یان بنەڕەتی
	100	0	1.19	10.71	23.79	39.19	25.12	
Secondary	24,016	0	457	2,708	4,580	10,067	6,204	ئامادەیی
	100	0	1.90	11.28	19.07	41.92	25.83	
Institue and above	66,897	0	2,905	10,242	15,374	30,868	7,508	پەیمانگە و سەرووتر
	100	0	4.34	15.31	22.98	46.14	11.22	
Total	292,102	1,679	14,505	42,323	71,928	103,572	58,095	كۆ
	100	0.57	4.97	14.49	24.62	35.46	19.89	
Male								نێر
Non/Less than Primary	114,525	1,317	8,156	16,923	30,545	32,394	25,190	نەخوێندەوار/ كەمتر لە سەرەتایی
	100	1.15	7.12	14.78	26.67	28.29	21.99	
Primary Completed	51,496	362	2,318	8,637	13,467	16,439	10,271	سەرەتایی
	100	0.70	4.50	16.77	26.15	31.92	19.95	
Intermediate or Basic	25,794	0	239	3,164	5,685	9,774	6,933	ناوەندی یان بنەڕەتی
	100	0	0.92	12.26	22.04	37.89	26.88	
Secondary	16,455	0	457	2,363	3,247	7,639	2,750	ئامادەیی
	100	0	2.78	14.36	19.73	46.42	16.71	
Institue and above	42,420	0	2,370	8,149	9,375	19,028	3,498	پەیمانگە و سەرووتر
	100	0	5.59	19.21	22.10	44.86	8.25	
Total	250,690	1,679	13,540	39,236	62,319	85,274	48,641	كۆ
	100	0.67	5.40	15.65	24.86	34.02	19.4	
Female								مێ
Non/Less than Primary	3,415	0	318	549	629	1,167	753	نەخوێندەوار/ كەمتر لە سەرەتایی
	100	0	9.30	16.08	18.41	34.16	22.04	
Primary Completed	2,202	0	0	100	303	1,054	745	سەرەتایی
	100	0	0	4.55	13.77	47.87	33.81	
Intermediate or Basic	3,757	0	112	0	1,346	1,808	491	ناوەندی یان بنەڕەتی
	100	0	2.98	0	35.82	48.13	13.08	
Secondary	7,561	0	0	345	1,333	2,428	3,455	ئامادەیی
	100	0	0	4.56	17.63	32.12	45.69	
Institue and above	24,477	0	536	2,092	5,998	11,841	4,010	پەیمانگە و سەرووتر
	100	0	2.19	8.55	24.51	48.37	16.38	
Total	41,412	0	965	3,087	9,609	18,298	9,453	كۆ
	100	0	2.33	7.45	23.20	44.19	22.83	

خشتەی 25- دابەشبوونی کەسانی کارکەری تەمەن 15 ساڵان و سەرووتری پارێزگاکانی هەرێمی کوردستان بە پێی رەگەز و جۆری کار؛ ژمارە و رێژەی سەدی - نیوەی دووەم 2015

Table 25- Distribution of Population Aged 15 Years and Above of Kurdistan Region by Sex, Type of Job and Governorate; Number and Percentage - Second Half 2015

Sex and Type of Job	هەرێمی کوردستان Kurdistan Region	دهۆك Duhok	سلێمانی Slemani	هەولێر Erbil	رەگەز و جۆری کار
Both Sex					هەردوو رەگەز
Paid worker (Employed)	848,071 70.96	198,781 77.01	317,667 65.09	331,623 73.86	بە کرێ کار دەکات
Business owner	68,576 5.74	15,134 5.86	16,709 3.42	36,734 8.18	خاوەن کارە
Self-employed	250,643 20.97	42,044 16.29	129,938 26.62	78,661 17.52	بۆ خۆی کار دەکات
Unpaid worker in a family business or farm	27,371 2.29	2,150 0.83	23,392 4.79	1,829 0.41	بێ کرێ لە کار یان کێڵگەی خێزان کار دەکات
Unpaid worker in a different business or voluntary work (not training)	504 0.04	0 0	354 0	150 0	بێ کرێ کار دەکات لە کارێکی تر یان بە شێوەی خۆبەخش (راهێنان نییە)
Training (Without Wage)	0 0	0 0	0 0	0 0	خەریکی فێر بوونە (بە بێ کرێ)
Total	1,195,166 100	258,110 100	488,059 100	448,997 100	کۆ
Male					نێر
Paid worker (Employed)	689,557 68.51	172,910 74.91	249,545 62.91	267,102 70.48	بە کرێ کار دەکات
Business owner	67,819 6.74	14,656 6.35	16,709 4.21	36,454 9.62	خاوەن کارە
Self-employed	235,670 23.42	41,107 17.81	120,546 30.39	74,016 19.53	بۆ خۆی کار دەکات
Unpaid worker in a family business or farm	13,256 1.32	2,150 0.93	9,865 2.49	1,241 0.33	بێ کرێ لە کار یان کێڵگەی خێزان کار دەکات
Unpaid worker in a different business or voluntary work (not training)	170 0.02	0 0	20 0.01	150 0.04	بێ کرێ کار دەکات لە کارێکی تر یان بە شێوەی خۆبەخش (راهێنان نییە)
Training (Without Wage)	0 0	0 0	0 0	0 0	خەریکی فێر بوونە (بە بێ کرێ)
Total	1,006,472 100	230,824 100	396,685 100	378,964 100	کۆ
Female					مێ
Paid worker (Employed)	158,514 84.01	25,872 94.82	68,121 74.55	64,521 92.13	بە کرێ کار دەکات
Business owner	757 0.40	477 1.75	0 0	280 0.40	خاوەن کارە
Self-employed	14,974 7.94	937 3.43	9,391 10.28	4,645 6.63	بۆ خۆی کار دەکات
Unpaid worker in a family business or farm	14,115 7.48	0 0	13,528 14.80	587 0.84	بێ کرێ لە کار یان کێڵگەی خێزان کار دەکات
Unpaid worker in a different business or voluntary work (not training)	334 0	0 0	334 0	0 0	بێ کرێ کار دەکات لە کارێکی تر یان بە شێوەی خۆبەخش (راهێنان نییە)
Training (Without Wage)	0 0	0 0	0 0	0 0	خەریکی فێر بوونە (بە بێ کرێ)
Total	188,694 100	27,286 100	91,374 100	70,034 100	کۆ

خشتەی 26- دابەشبوونی کەسانی کارکەری تەمەن 15 ساڵان و سەرووتری پارێزگای هەولێر بە پێی رەگەز، قەزا و جۆری کار؛ ژمارە و رێژەی سەدی - نیوەی دووەم 2015

Table 26- Distribution of Population Aged 15 Years and Above of Erbil Governorate by Sex, Type of Labour Force and District; Number and Percentage - Second Half 2015

Sex and District	کۆ Total	خەریکی فێر بوونە (بە بێ کرێ) Training (Without Wage)	بێ کرێ کار دەکات لە کارێکی تر یان بە شێوەی خۆبەخش (راهێنان نییە) Unpaid worker in a different business or voluntary work (not training)	بێ کرێ لە کار یان کێلگەی خێزان کار دەکات Unpaid worker in a family business or farm	بۆ خۆی کار دەکات Self-employed	خاوەن کارە Business owner	بە کرێ کار دەکات Paid worker (Employed)	رەگەز و قەزا
Both Sex								هەردوو رەگەز
Hawler center	235,106	0	0	0	47,693	22,571	164,842	ناوەندی هەولێر
	100	**0**	**0**	**0**	**20.29**	**9.60**	**70.11**	
Deshti Hawler	44,597	0	0	0	11,049	2,009	31,539	دەشتی هەولێر
	100	**0**	**0**	**0**	**24.77**	**4.50**	**70.72**	
Soran	39,983	0	0	0	3,428	1,541	35,014	سۆران
	100	**0**	**0**	**0**	**8.57**	**3.85**	**87.57**	
Shaqlawa	26,259	0	150	0	2,401	900	22,808	شەقلاوە
	100	**0**	**0.57**	**0**	**9.14**	**3.43**	**86.86**	
Choman	7,580	0	0	0	0	208	7,372	چۆمان
	100	**0**	**0**	**0**	**0**	**2.74**	**97.26**	
Koye	25,338	0	0	0	2,800	1,540	20,998	کۆیە
	100	**0**	**0**	**0**	**11.05**	**6.08**	**82.87**	
Mergasur	12,500	0	0	0	307	460	11,733	مێرگەسور
	100	**0**	**0**	**0**	**2.45**	**3.68**	**93.87**	
Khabat	22,645	0	0	1,410	2,535	4,934	13,766	خەبات
	100	**0**	**0**	**6.23**	**11.19**	**21.79**	**60.79**	
Rawenduz	3,984	0	0	34	169	68	3,714	رەواندوز
	100	**0**	**0**	**0.85**	**4.24**	**1.69**	**93.22**	
Makhmur	31,006	0	0	385	8,281	2,504	19,836	مەخمور
	100	**0**	**0**	**1.24**	**26.71**	**8.07**	**63.98**	
Total	448,997	0	150	1,829	78,661	36,734	331,623	کۆ
	100	**0**	**0.03**	**0.41**	**17.52**	**8.18**	**73.86**	

بەردەوامیی خشتەی 26- دابەشبوونی کەسانی کارکەری تەمەن 15 ساڵان و سەرووتری پارێزگای هەولێر بە پێی رەگەز، قەزا و جۆری کار؛ ژمارە و رێژەی سەدی - نیوەی دووەم 2015

Continue Table 26- Distribution of Population Aged 15 Years and Above of Erbil Governorate by Sex, Type of Labour Force and District; Number and Percentage - Second Half 2015

Sex and District	کۆ Total	خەریکی فێر بوونە (بە بێ کرێ) Training (Without Wage)	بێ کرێ کار دەکات لە کارێکی تر یان بە شێوەی خۆبەخش (راهێنان نییە) Unpaid worker in a different business or voluntary work (not training)	بێ کرێ لە کار یان کێڵگەی خێزان کار دەکات Unpaid worker in a family business or farm	بۆ خۆی کار دەکات Self-employed	خاوەن کارە Business owner	بە کرێ کار دەکات Paid worker (Employed)	رەگەز و قەزا
Male								نێر
Hawler center	190,100	0	0	0	45,343	22,571	122,186	ناوەندی هەولێر
	100	0	0	0	23.85	11.87	64.27	
Deshti Hawler	38,972	0	0	0	10,245	2,009	26,718	دەشتی هەولێر
	100	0	0	0	26.29	5.15	68.56	
Soran	36,243	0	0	0	3,428	1,541	31,275	سۆران
	100	0	0	0	9.46	4.25	86.29	
Shaqlawa	22,508	0	150	0	2,101	900	19,357	شەقلاوە
	100	0	0.67	0	9.33	4.00	86.00	
Choman	6,516	0	0	0	0	208	6,309	چۆمان
	100	0	0	0	0	3.19	96.81	
Koye	19,458	0	0	0	2,380	1,260	15,819	کۆیە
	100	0	0	0	12.23	6.47	81.29	
Mergasur	10,352	0	0	0	307	460	9,586	مێرگەسور
	100	0	0	0	2.96	4.44	92.59	
Khabat	21,066	0	0	822	2,148	4,934	13,161	خەبات
	100	0	0	3.90	10.20	23.42	62.47	
Rawenduz	3,511	0	0	34	169	68	3,241	رەواندوز
	100	0	0	0.96	4.81	1.92	92.31	
Makhmur	30,236	0	0	385	7,896	2,504	19,451	مەخمور
	100	0	0	1.27	26.11	8.28	64.33	
Total	378,964	0	150	1,241	74,016	36,454	267,102	کۆ
	100	0.00	0.04	0.33	19.53	9.62	70.48	

بەردەوامیی خشتەی 26- دابەشبوونی کەسانی کارکەری تەمەن 15 ساڵان و سەرووتری پارێزگای هەولێر بە پێی ڕەگەز، قەزا و جۆری کار؛ ژمارە و ڕێژەی سەدی - نیوەی دووەم 2015

Continue Table 26- Distribution of Population Aged 15 Years and Above of Erbil Governorate by Sex, Type of Labour Force and District; Number and Percentage - Second Half 2015

Sex and District	کۆ Total	خەریکی فێر بوونە (بە بێ کرێ) Training (Without Wage)	بێ کرێ کار دەکات لە کارێکی تر یان بە شێوەی خۆبەخش (ڕاهێنان نییە) Unpaid worker in a different business or voluntary work (not training)	بێ کرێ لە کار یان کێڵگەی خێزان کار دەکات Unpaid worker in a family business or farm	بۆ خۆی کار دەکات Self-employed	خاوەن کارە Business owner	بە کرێ کار دەکات Paid worker (Employed)	ڕەگەز و قەزا
Female								مێ
Hawler center	45,006	0	0	0	2,350	0	42,656	ناوەندی هەولێر
	100	**0**	**0**	**0**	**5.22**	**0**	**94.78**	
Deshti Hawler	5,625	0	0	0	804	0	4,821	دەشتی هەولێر
	100	**0**	**0**	**0**	**14.29**	**0**	**85.71**	
Soran	3,739	0	0	0	0	0	3,739	سۆران
	100	**0**	**0**	**0**	**0**	**0**	**100**	
Shaqlawa	3,751	0	0	0	300	0	3,451	شەقڵاوە
	100	**0**	**0**	**0**	**8.00**	**0**	**92.00**	
Choman	1,064	0	0	0	0	0	1,064	چۆمان
	100	**0**	**0**	**0**	**0**	**0**	**100**	
Koye	5,879	0	0	0	420	280	5,180	کۆیە
	100	**0**	**0**	**0**	**7.14**	**4.76**	**88.10**	
Mergasur	2,147	0	0	0	0	0	2,147	مێرگەسور
	100	**0**	**0**	**0**	**0**	**0**	**100**	
Khabat	1,579	0	0	587	386	0	605	خەبات
	100	**0**	**0**	**37.21**	**24.47**	**0**	**38.32**	
Rawenduz	473	0	0	0	0	0	473	ڕەواندوز
	100	**0**	**0**	**0**	**0**	**0**	**100**	
Makhmur	770	0	0	0	385	0	385	مەخمور
	100	**0**	**0**	**0**	**50.00**	**0**	**50.00**	
Total	70,034	0	0	587	4,645	280	64,521	کۆ
	100	**0**	**0**	**0.84**	**6.63**	**0.40**	**92.13**	

خشتەی 27- دابەشبوونی کەسانی کارکەری تەمەن 15 ساڵان و سەرووتری پارێزگای سلێمانی بە پێی ڕەگەز، قەزا و جۆری کار؛ ژمارە و ڕێژەی سەدی - نیوەی دووەم 2015

Table 27- Distribution of Population Aged 15 Years and Above of Slemani Governorate by Sex, Type of Labour Force and District; Number and Percentage - Second Half 2015

Sex and District	کۆ Total	خەریکی فێر بوونە (بە بێ کرێ) Training (Without Wage)	بێ کرێ کار دەکات لە کارێکی تر یان بە شێوەی خۆبەخش (ڕاهێنان نییە) Unpaid worker in a different business or voluntary work (not training)	بێ کرێ لە کار یان کێڵگەی خێزان کار دەکات Unpaid worker in a family business or farm	بۆ خۆی کار دەکات Self-employed	خاوەن کارە Business owner	بە کرێ کار دەکات Paid worker (Employed)	ڕەگەز و قەزا
Both Sex								هەردوو ڕەگەز
Sulaymaniya center	213,237	0	0	2,434	57,447	9,737	143,618	ناوەندی سلێمانی
	100	0	0	1.14	26.94	4.57	67.35	
Qaradakh	3,092	0	0	1,119	392	56	1,525	قەرەداخ
	100	0	0	36.20	12.67	1.81	49.31	
Sharezur	15,275	0	334	1,669	4,507	250	8,514	شارەزوور
	100	0	2.19	10.93	29.51	1.64	55.74	
Sayid Sadiq	13,649	0	0	0	3,260	1,103	9,285	سەید سادق
	100	0	0	0	23.88	8.08	68.03	
Halabja	26,385	0	0	946	5,789	875	18,775	هەڵەبجە
	100	0	0	3.59	21.94	3.32	71.16	
Penjwin	11,755	0	0	2,033	5,338	127	4,257	پێنجوین
	100	0	0	17.3	45.41	1.08	36.22	
Sharbajer	5,237	0	0	99	1,778	132	3,228	شارباژێر
	100	0	0	1.89	33.96	2.52	61.64	
Mawat	2,401	0	20	220	420	80	1,661	ماوەت
	100	0	0.83	9.17	17.50	3.33	69.17	
Pishdar	33,362	0	0	5,623	8,622	125	18,992	پشدەر
	100	0	0	16.85	25.84	0.37	56.93	
Raniya	46,313	0	0	0	10,390	370	35,553	ڕانیە
	100	0	0	0	22.43	0.80	76.77	
Dukan	13,835	0	0	0	3,074	1,085	9,675	دوکان
	100	0	0	0	22.22	7.84	69.93	

بەردەوامیی خشتەی 27- دابەشبوونی کەسانی کارکەری تەمەن 15 ساڵان و سەرووتری پارێزگای سلێمانی بە پێی رەگەز، قەزا و جۆری کار؛ ژمارە و رێژەی سەدی - نیوەی دووەم 2015

Continue Table 27- Distribution of Population Aged 15 Years and Above of Slemani Governorate by Sex, Type of Labour Force and District; Number and Percentage - Second Half 2015

Sex and District	کۆ Total	خەریکی فێر بوونە (بە بێ کرێ) Training (Without Wage)	بێ کرێ کار دەکات لە کارێکی تر یان بە شێوەی خۆبەخش (راهێنان نییە) Unpaid worker in a different business or voluntary work (not training)	بێ کرێ لە کار یان کێلگەی خێزان کار دەکات Unpaid worker in a family business or farm	بۆ خۆی کار دەکات Self-employed	خاوەن کارە Business owner	بە کرێ کار دەکات Paid worker (Employed)	رەگەز و قەزا
Derbendikhan	10,233	0	0	0	2,906	484	6,842	دەربەندیخان
	100	**0**	**0**	**0**	**28.40**	**4.73**	**66.86**	
Kalar	44,129	0	0	183	12,085	2,197	29,663	کەلار
	100	**0**	**0**	**0.41**	**27.39**	**4.98**	**67.22**	
Kifri	11,072	0	0	0	3,486	68	7,518	کفری
	100	**0**	**0**	**0**	**31.48**	**0.62**	**67.90**	
Chamchamal	34,693	0	0	8,843	8,673	0.00	17,177	چەمچەماڵ
	100	**0**	**0**	**25.49**	**25.00**	**0**	**49.51**	
Khanaqin	3,393	0	0	221	1,770	18	1,383	خانەقین
	100	**0**	**0**	**6.52**	**52.17**	**0.54**	**40.76**	
Total	488,059	0	354	23,392	129,938	16,709	317,667	کۆ
	100	**0**	**0.07**	**4.79**	**26.62**	**3.42**	**65.09**	

بەردەوامیی خشتەی 27- دابەشبوونی کەسانی کارکەری تەمەن 15 ساڵان و سەرووتری پارێزگای سلێمانی بە پێی رەگەز، قەزا و جۆری کار؛ ژمارە و رێژەی سەدی - نیوەی دووەم 2015

Continue Table 27- Distribution of Population Aged 15 Years and Above of Slemani Governorate by Sex, Type of Labour Force and District; Number and Percentage - Second Half 2015

Sex and District	کۆ Total	خەریکی فێر بوونە (بە بێ کرێ) Training (Without Wage)	بێ کرێ کار دەکات لە کارێکی تر یان بە شێوەی خۆبەخش (راهێنان نییە) Unpaid worker in a different business or voluntary work (not training)	بێ کرێ لە کار یان کێڵگەی خێزان کار دەکات Unpaid worker in a family business or farm	بۆ خۆی کار دەکات Self-employed	خاوەن کارە Business owner	بە کرێ کار دەکات Paid worker (Employed)	رەگەز و قەزا
Male								نێر
Sulaymaniya center	166,500	0	0	2,434	55,013	9,737	99,316	ناوەندی سلێمانی
	100	0	0	1.46	33.04	5.85	59.65	
Qaradakh	2,070	0	0	490	252	56	1,273	قەرەداخ
	100	0	0	23.65	12.17	2.70	61.48	
Sharezur	12,354	0	0	334	4,257	250	7,512	شارەزوور
	100	0	0	2.70	34.46	2.03	60.81	
Sayid Sadiq	13,062	0	0	0	3,133	1,103	8,826	سەید سادق
	100	0	0	0	23.98	8.45	67.57	
Halabja	21,256	0	0	406	5,121	875	14,854	هەڵەبجە
	100	0	0	1.91	24.09	4.12	69.88	
Penjwin	9,531	0	0	890	4,448	127	4,067	پێنجوین
	100	0	0	9.33	46.67	1.33	42.67	
Sharbajer	4,413	0	0	99	1,416	132	2,766	شارباژێر
	100	0	0	2.24	32.09	2.99	62.69	
Mawat	1,941	0	20	180	300	80	1,361	ماوەت
	100	0	1	9.28	15.46	4.12	70.1	
Pishdar	24,865	0	0	1,374	6,872	125	16,493	پشدەر
	100	0	0	5.53	27.64	0.50	66.33	
Raniya	42,239	0	0	0	10,204	370	31,664	رانیە
	100	0	0	0	24.16	0.88	74.96	
Dukan	11,845	0	0	0	2,803	1,085	7,957	دوکان
	100	0	0	0	23.66	9.16	67.18	

بەردەوامیی خشتەی 27- دابەشبوونی کەسانی کارکەری تەمەن 15 ساڵان و سەرووتری پارێزگای سلێمانی بە پێی رەگەز، قەزا و جۆری کار؛ ژمارە و رێژەی سەدی - نیوەی دووەم 2015

Continue Table 27- Distribution of Population Aged 15 Years and Above of Slemani Governorate by Sex, Type of Labour Force and District; Number and Percentage - Second Half 2015

Sex and District	کۆ Total	خەریکی فێر بوونە (بە بێ کرێ) Training (Without Wage)	بێ کرێ کار دەکات لە کارێکی تر یان بە شێوەی خۆبەخش (راهێنان نییە) Unpaid worker in a different business or voluntary work (not training)	بێ کرێ لە کار یان کێڵگەی خێزان کار دەکات Unpaid worker in a family business or farm	بۆ خۆی کار دەکات Self-employed	خاوەن کارە Business owner	بە کرێ کار دەکات Paid worker (Employed)	رەگەز و قەزا
Derbendikhan	8,417	0	0	0	2,604	484	5,328	دەربەندیخان
	100	0	0	0	30.94	5.76	63.31	
Kalar	38,452	0	0	183	11,353	2,197	24,719	کەلار
	100	0	0	0.48	29.52	5.71	64.29	
Kifri	9,774	0	0	0	3,349	68	6,356	کفری
	100	0	0	0	34.27	0.70	65.03	
Chamchamal	27,551	0	0	3,401	8,333	0.00	15,816	چەمچەماڵ
	100	0	0	12.35	30.25	0	57.41	
Khanaqin	2,416	0	0	74	1,088	18	1,235	خانەقین
	100	0	0	3.05	45.04	0.76	51.15	
Total	396,685	0	20	9,865	120,546	16,709	249,545	کۆ
	100	0	0.01	2.49	30.39	4.21	62.91	

بەردەوامیی خشتەی 27- دابەشبوونی کەسانی کارکەری تەمەن 15 ساڵان و سەرووتری پارێزگای سلێمانی بە پێی رەگەز، قەزا و جۆری کار؛ ژمارە و رێژەی سەدی - نیوەی دووەم 2015

Continue Table 27- Distribution of Population Aged 15 Years and Above of Slemani Governorate by Sex, Type of Labour Force and District; Number and Percentage - Second Half 2015

Sex and District	کۆ Total	خەریکی فێر بوونە (بە بێ کرێ) Training (Without Wage)	بێ کرێ کار دەکات لە کارێکی تر یان بە شێوەی خۆبەخش (راهێنان نییە) Unpaid worker in a different business or voluntary work (not training)	بێ کرێ لە کار یان کێڵگەی خێزان کار دەکات Unpaid worker in a family business or farm	بۆ خۆی کار دەکات Self-employed	خاوەن کارە Business owner	بە کرێ کار دەکات Paid worker (Employed)	رەگەز و قەزا
Female								مێ
Sulaymaniya center	46,737	0	0	0	0	2,434	44,303	ناوەندی سلێمانی
	100	0	0	0	0	5.21	94.79	
Qaradakh	1,021	0	0	0	630	140	252	قەرەداخ
	100	0	0	0	61.64	13.70	24.66	
Sharezur	2,921	0	0	334	1,336	250	1,002	شارەزوور
	100	0	0	11.43	45.71	8.57	34.29	
Sayid Sadiq	587	0	0	0	0	127	460	سەید سادق
	100	0	0	0	0	21.66	78.34	
Halabja	5,129	0	0	0	541	668	3,920	هەڵەبجە
	100	0	0	0	10.54	13.02	76.44	
Penjwin	2,224	0	0	0	1,144	890	191	پێنجوین
	100	0	0	0	51.43	40.00	8.57	
Sharbajer	823	0	0	0	0	362	461	شارباژێر
	100	0	0	0	0	44.00	56.00	
Mawat	460	0	0	0	40	120	300	ماوەت
	100	0	0	0	8.70	26.09	65.22	
Pishdar	8,497	0	0	0	4,248	1,749	2,499	پشدەر
	100	0	0	0	50.00	20.59	29.41	
Raniya	4,074	0	0	0	0	185	3,889	رانیە
	100	0	0	0	0	4.55	95.45	
Dukan	1,989	0	0	0	0	271	1,718	دوکان
	100	0	0	0	0	13.64	86.36	

بەردەوامیی خشتەی 27- دابەشبوونی کەسانی کارکەری تەمەن 15 ساڵان و سەرووتری پارێزگای سلێمانی بە پێی رەگەز، قەزا و جۆری کار؛ ژمارە و رێژەی سەدی - نیوەی دووەم 2015

Continue Table 27- Distribution of Population Aged 15 Years and Above of Slemani Governorate by Sex, Type of Labour Force and District; Number and Percentage - Second Half 2015

Sex and District	کۆ Total	خەریکی فێر بوونە (بە بێ کرێ) Training (Without Wage)	بێ کرێ کار دەکات لە کارێکی تر یان بە شێوەی خۆبەخش (راهێنان نییە) Unpaid worker in a different business or voluntary work (not training)	بێ کرێ لە کار یان کێلگەی خێزان کار دەکات Unpaid worker in a family business or farm	بۆ خۆی کار دەکات Self-employed	خاوەن کارە Business owner	بە کرێ کار دەکات Paid worker (Employed)	رەگەز و قەزا
Derbendikhan	1,817	0	1,817	0	0	303	1,514	دەربەندیخان
	100	**0**	**100**	**0**	**0**	**16.67**	**83.33**	
Kalar	5,676	0	5,676	0	0	732	4,944	کەلار
	100	**0**	**100**	**0**	**0**	**12.90**	**87.10**	
Kifri	1,299	0	1,299	0	0	137	1,162	کفری
	100	**0**	**100**	**0**	**0**	**10.53**	**89.47**	
Chamchamal	7,143	0	7,143	0	5,442	340	1,361	چەمچەماڵ
	100	**0**	**100**	**0**	**76.19**	**4.76**	**19.05**	
Khanaqin	977	0	977	0	148	682	148	خانەقین
	100	**0**	**100**	**0**	**15.09**	**69.81**	**15.09**	
Total	91,374	0	91,374	334	13,528	9,391	68,121	کۆ
	100	**0**	**100**	**0.37**	**14.80**	**10.28**	**74.55**	

خشتەی 28- دابەشبوونی کەسانی کارکەری تەمەن 15 ساڵان و سەرووتری پارێزگای دهۆك بە پێی رەگەز، قەزا و جۆری کار؛ ژمارە و رێژەی سەدی - نیوەی دووەم 2015

Table 28- Distribution of Population Aged 15 Years and Above of Duhok Governorate by Sex, Type of Labour Force and District; Number and Percentage - Second Half 2015

Sex and District	کۆ Total	خەریکی فێر بوونە (بە بێ کرێ) Training (Without Wage)	بێ کرێ کار دەکات لە کارێکی تر یان بە شێوەی خۆبەخش (راهێنان نییە) Unpaid worker in a different business or voluntary work (not training)	بێ کرێ لە کار یان کێڵگەی خێزان کار دەکات Unpaid worker in a family business or farm	بۆ خۆی کار دەکات Self-employed	خاوەن کارە Business owner	بە کرێ کار دەکات Paid worker (Employed)	رەگەز و قەزا
Both Sex								هەردوو رەگەز
Duhok center	78,040 100	0 0	0 0	0 0	8,586 11.00	5,152 6.60	64,301 82.4	ناوەندی دهۆك
Semel	29,407 100	0 0	0 0	127 0	5,831 19.83	2,789 9.48	20,661 70.26	سێمێل
Zakho	48,537 100	0 0	0 0	1,079 2.22	10,016 20.63	2,003 4.13	35,440 73.02	زاخۆ
Amedi	28,210 100	0 0	0 0	112 0.40	2,356 8.35	112 0.40	25,629 90.85	ئامێدی
Shekhan	19,748 100	0 0	0 0	0 0	3,809 19.29	200 1.02	15,738 79.70	شێخان
Akre	31,792 100	0 0	0 0	0 0	4,785 15.05	2,900 9.12	24,107 75.83	ئاکرێ
Bardarash	22,376 100	0 0	0 0	833 3.72	6,661 29.77	1,977 8.84	12,905 57.67	بەردەڕەش
Total	258,110 100	0 0	0 0	2,150 0.83	42,044 16.29	15,134 5.86	198,781 77.01	کۆ

بەردەواميی خشتەی 28- دابەشبوونی کەسانی کارکەری تەمەن 15 ساڵان و سەرووتری پارێزگای دهۆك بە پێی رەگەز، قەزا و جۆری کار؛ ژمارە و رێژەی سەدی - نیوەی دووەم 2015

Continue Table 28- Distribution of Population Aged 15 Years and Above of Duhok Governorate by Sex, Type of Labour Force and District; Number and Percentage - Second Half 2015

Sex and District	کۆ	خەریکی فێر بوونە (بە بێ کرێ)	بێ کرێ کار دەکات لە کارێکی تر یان بە شێوەی خۆبەخش (راهێنان نییە)	بێ کرێ لە کار یان کێڵگەی خێزان کار دەکات	بۆ خۆی کار دەکات	خاوەن کارە	بە کرێ کار دەکات	رەگەز و قەزا
	Total	Training (Without Wage)	Unpaid worker in a different business or voluntary work (not training)	Unpaid worker in a family business or farm	Self-employed	Business owner	Paid worker (Employed)	
Male								نێر
Duhok center	65,637	0	0	0	8,586	5,152	51,899	ناوەندی دهۆك
	100	0	0	0	13.08	7.85	79.07	
Semel	27,506	0	0	127	5,831	2,535	19,013	سێمێل
	100	0	0	0	21.20	9.22	69.12	
Zakho	43,915	0	0	1,079	9,399	2,003	31,434	زاخۆ
	100	0	0	2.46	21.40	4.56	71.58	
Amedi	23,460	0	0	112	2,244	112	20,991	ئامێدی
	100	0	0	0.48	9.57	0.48	89.48	
Shekhan	18,745	0	0	0	3,809	200	14,736	شێخان
	100	0	0	0	20.32	1.07	78.61	
Akre	30,226	0	0	0	4,785	2,676	22,765	ئاکرێ
	100	0	0	0	15.83	8.85	75.32	
Bardarash	21,336	0	0	833	6,453	1,977	12,073	بەردەرەش
	100	0	0	3.90	30.24	9.27	56.59	
Total	230,824	0	0	2,150	41,107	14,656	172,910	کۆ
	100	0	0	0.93	17.81	6.35	74.91	

بەردەوامیی خشتەی 28- دابەشبوونی کەسانی کارکەری تەمەن 15 ساڵان و سەرووتری پارێزگای دهۆك بە پێی رەگەز، قەزا و جۆری کار؛ ژمارە و رێژەی سەدی - نیوەی دووەم 2015

Continue Table 28- Distribution of Population Aged 15 Years and Above of Duhok Governorate by Sex, Type of Labour Force and District; Number and Percentage - Second Half 2015

Sex and District	کۆ	خەریکی فێر بوونە (بە بێ کرێ)	بێ کرێ کار دەکات لە کارێکی تر یان بە شێوەی خۆبەخش (راهێنان نییە)	بێ کرێ لە کار یان کێلگەی خێزان کار دەکات	بۆ خۆی کار دەکات	خاوەن کارە	بە کرێ کار دەکات	رەگەز و قەزا
	Total	Training (Without Wage)	Unpaid worker in a different business or voluntary work (not training)	Unpaid worker in a family business or farm	Self-employed	Business owner	Paid worker (Employed)	
Female								مێ
Duhok center	12,403	0	0	0	0	0	12,403	ناوەندی دهۆك
	100	0	0	0	0	0	100	
Semel	1,901	0	0	0	0	254	1,648	سێمێل
	100	0	0	0	0	13.33	86.67	
Zakho	4,623	0	0	0	616	0	4,006	زاخۆ
	100	0	0	0	13.33	0.00	86.67	
Amedi	4,750	0	0	0	112	0	4,638	ئامێدی
	100	0	0	0	2.37	0	97.63	
Shekhan	1,002	0	0	0	0	0	1,002	شێخان
	100	0	0	0	0	0	100	
Akre	1,565	0	0	0	0	224	1,342	ئاکرێ
	100	0	0	0	0	14.29	85.71	
Bardarash	1,041	0	0	0	208	0	833	بەردەڕەش
	100	0	0	0	20.00	0	80.00	
Total	27,286	0	0	0	937	477	25,872	کۆ
	100	0	0	0	3.43	1.75	94.82	

خشتەی 29- دابەشبوونی کەسانی ئائامادەبوو لە کار-ی تەمەن 15 ساڵان و سەرووتری هەرێمی کوردستان بە پێی رەگەز، هۆکاری ئامادەنەبوون لە کار لە ماوەی هەفتەی بەر لە چاوپێکەوتن و پارێزگا؛ ژمارە و رێژەی سەدی - نیوەی دووەم 2015

Table 29- Distribution of Population Aged 15 Years and Above of Kurdistan Region by Sex, Reason of Absent During the Referece Time and Governorate; Number and Percentage - Second Half 2015

Sex and Absent Reason	کۆ Total	دهۆك Duhok	سلێمانی Sulaymani	هەولێر Erbil	رەگەز و هۆکاری ئامادەنەبوون
Both Sex					هەردوو رەگەز
Strike or labor stop	1,042 **4.32**	0 **0**	247 **1.54**	795 **12.04**	مانگرتن یان راوەستانی کار
Temporary lay-off	2,727 **11.32**	0 **0**	1,561 **9.76**	1,166 **17.65**	کاری کەم (راوەستانی جاربەجاری کار)
The work is seasonal	8,040 **33.37**	466 **31.30**	5,930 **37.06**	1,644 **24.89**	کارەکە وەرزییە
Bad weather or nature	127 **0.53**	0 **0**	127 **0.79**	0 **0**	خراپی کەش و هەوا یان سروشت
Illness or injury (unappropriate health)	616 **2.55**	303 **20.35**	32 **0.20**	280 **4.24**	نەخۆشی یان پێکان (لەبار نەبوونی تەندروستی)
Leave or vacation/ a travel non related tp the work	2,483 **10.31**	0 **0**	1,524 **9.53**	959 **14.52**	مۆڵەت یان پشوو/ سەفەری ناپەیوەندیدار بە کارەوە
Lack of raw materials/ Shortage in budget/ lack of cumstomers	595 **2.47**	0 **0**	394 **2.46**	201 **3.04**	کەمبوونی کەرەستەی خاو/ کورتهێنانی بوودجە/ کەمبوونی کڕیار
Education or training Leave	1,907 **7.92**	0 **0**	1,226 **7.66**	682 **10.32**	بە جێ هێشتن بەهۆی خوێندن یان راهێنانەوە
Maternity or parental leave	4,914 **20.39**	720 **48.35**	3,316 **20.72**	878 **13.30**	مۆڵەتی دایکایەتی یان چاودێری کردنی خێزان
Others	1,644 **6.82**	0 **0**	1,644 **10.27**	0 **0**	هی تر
Total	24,096 **100**	1,490 **100**	16,000 **100**	6,605 **100**	کۆ

بەردەوامیی خشتەی 29- دابەشبوونی کەسانی ئامادەبوو لە کار-ی تەمەن 15 ساڵان و سەرووتری هەرێمی کوردستان بە پێی رەگەز، هۆکاری ئامادەنەبوون لە کار لە ماوەی هەفتەی بەر لە چاوپێکەوتن و پارێزگا؛ ژمارە و رێژەی سەدی - نیوەی دووەم 2015

Continue Table 29- Distribution of Population Aged 15 Years and Above of Kurdistan Region by Sex, Reason of Absent During the Referece Time and Governorate; Number and Percentage - Second Half 2015

Sex and Absent Reason	کۆ Total	دهۆك Duhok	سلێمانی Sulaymani	هەولێر Erbil	رەگەز و هۆکاری ئامادەنەبوون
Male					نێر
Strike or labor stop	1,042 6.64	0 0	247 2.33	795 18.27	مانگرتن یان راوەستانی کار
Temporary lay-off	2,560 16.31	0 0	1,394 13.18	1,166 26.79	کاری کەم (راوەستانی جاربەجاری کار)
The work is seasonal	6,723 42.82	466 60.60	4,965 46.93	1,292 29.68	کارەکە وەرزییە
Bad weather or nature	127 0.81	0 0	127 1.20	0 0	خراپی کەش و هەوا یان سروشت
Illness or injury (unappropriate health)	476 3.03	303 39.40	32 0.31	140 3.22	نەخۆشی یان پێکان (لەبار نەبوونی تەندروستی)
Leave or vacation/ a travel non related tp the work	627 3.99	0 0	550 5.20	77 1.76	مۆڵەت یان پشوو/ سەفەری ناپەیوەندیدار بە کارەوە
Lack of raw materials/ Shortage in budget/ lack of cumstomers	595 3.79	0 0	394 3.72	201 4.62	کەمبوونی کەرەستەی خاو/ کورتهێنانی بوودجە/ کەمبوونی کڕیار
Education or training Leave	1,907 12.15	0 0	1,226 11.59	682 15.67	بە جێ هێشتن بەهۆی خوێندن یان راهێنانەوە
Maternity or parental leave	0 0	0 0	0 0	0 0	مۆڵەتی دایکایەتی یان چاودێری کردنی خێزان
Others	1,644 10.47	0 0	1,644 15.54	0 0	هی تر
Total	15,701 100	770 100	10,579 100	4,352 100	کۆ
Female					مێ
Strike or labor stop	0 0	0 0	0 0	0 0	مانگرتن یان راوەستانی کار
Temporary lay-off	167 1.99	0 0	167 3.08	0 0	کاری کەم (راوەستانی جاربەجاری کار)
The work is seasonal	1,317 15.69	0 0	965 17.80	352 15.64	کارەکە وەرزییە
Bad weather or nature	0 0	0 0	0 0	0 0	خراپی کەش و هەوا یان سروشت
Illness or injury (unappropriate health)	140 1.67	0 0	0 0	140 6.21	نەخۆشی یان پێکان (لەبار نەبوونی تەندروستی)
Leave or vacation/ a travel non related tp the work	1,856 22.11	0 0	974 17.96	883 39.17	مۆڵەت یان پشوو/ سەفەری ناپەیوەندیدار بە کارەوە
Lack of raw materials/ Shortage in budget/ lack of cumstomers	0 0	0 0	0 0	0 0	کەمبوونی کەرەستەی خاو/ کورتهێنانی بوودجە/ کەمبوونی کڕیار
Education or training Leave	0 0	0 0	0 0	0 0	بە جێ هێشتن بەهۆی خوێندن یان راهێنانەوە
Maternity or parental leave	4,914 58.54	720 100	3,316 61.16	878 38.98	مۆڵەتی دایکایەتی یان چاودێری کردنی خێزان
Others	0 0	0 0	0 0	0 0	هی تر
Total	8,395 100	720 100	5,421 100	2,253 100	کۆ

خشتەی 30- دابەشبوونی دانیشتوانی بێکاری تەمەن 15 ساڵان و سەرووتری هەرێمی کوردستان بە پێی پارێزگا، ئاستی خوێندن و رەگەز؛ ژمارە و رێژەی سەدی - نیوەی دووەم 2015

Table 30- Distribution of Unemployed Population Aged 15 Years and Above in Kurdistan Region by Governorate, Education Level and Sex; Number and Percentage, Second Half 2015

Governorate and Education Level	کۆ Total	مێ Female	نێر Male	پارێزگا و ئاستی خوێندن
Kurdistan Region				هەرێمی کوردستان
Non/Less than Primary	31,401 16.82	5,515 7.00	25,887 23.98	نەخوێندەوار/ کەمتر لە سەرەتایی
Primary Completed	34,520 18.49	6,558 8.33	27,962 25.90	سەرەتایی
Intermediate or Basic	25,411 13.61	10,540 13.39	14,871 13.78	ناوەندی یان بنەڕەتی
Secondary	27,223 14.58	14,648 18.60	12,575 11.65	ئامادەیی
Institue and above	68,127 36.49	41,478 52.68	26,649 24.69	پەیمانگە و سەرووتر
Total	186,682 100	78,738 100	107,944 100	کۆ
Erbil				هەولێر
Non/Less than Primary	9,894 14.22	2,904 10.33	6,990 16.86	نەخوێندەوار/ کەمتر لە سەرەتایی
Primary Completed	16,375 23.54	3,814 13.57	12,561 30.29	سەرەتایی
Intermediate or Basic	13,906 19.99	6,520 23.20	7,385 17.81	ناوەندی یان بنەڕەتی
Secondary	9,479 13.62	3,606 12.83	5,872 14.16	ئامادەیی
Institue and above	19,919 28.63	11,262 40.07	8,656 20.88	پەیمانگە و سەرووتر
Total	69,572 100	28,107 100	41,465 100	کۆ
Sulaymani				سلێمانی
Non/Less than Primary	10,058 13.63	1,644 4.61	8,414 22.08	نەخوێندەوار/ کەمتر لە سەرەتایی
Primary Completed	12,086 16.38	1,711 4.80	10,375 27.22	سەرەتایی
Intermediate or Basic	6,150 8.33	2,317 6.49	3,833 10.06	ناوەندی یان بنەڕەتی
Secondary	9,333 12.65	6,219 17.43	3,114 8.17	ئامادەیی
Institue and above	36,174 49.02	23,798 66.68	12,377 32.47	پەیمانگە و سەرووتر
Total	73,802 100	35,689 100	38,113 100	کۆ
Duhok				دهۆک
Non/Less than Primary	11,449 26.44	967 6.47	10,482 36.95	نەخوێندەوار/ کەمتر لە سەرەتایی
Primary Completed	6,059 13.99	1,032 6.91	5,027 17.72	سەرەتایی
Intermediate or Basic	5,355 12.36	1,702 11.39	3,652 12.88	ناوەندی یان بنەڕەتی
Secondary	8,411 19.42	4,822 32.27	3,589 12.65	ئامادەیی
Institue and above	12,034 27.79	6,418 42.95	5,616 19.80	پەیمانگە و سەرووتر
Total	43,308 100	14,941 100	28,367 100	کۆ

خشتەی 31- دابەشبوونی دانیشتوانی بێکاری تەمەن 15 ساڵان و سەرووتری هەرێمی کوردستان بە پێی پارێزگا، گرووپی تەمەن و رەگەز؛ ژمارە و رێژەی سەدی - نیوەی دووەم 2015

Table 31- Distribution of Unemployed Population Aged 15 Years and Above in Kurdistan Region by Governorate, Age Group and Sex; Number and Percentage - Second Half 2015

Governorate and Age Groups	کۆ Total	مێ Female	نێر Male	پارێزگا و گرووپی تەمەن
Kurdistan Region				هەرێمی کوردستان
15-24	73,675 **39.39**	28,734 **36.49**	44,941 **41.5**	15-24
25-34	80,192 **42.88**	40,984 **52.05**	39,208 **36.21**	25-34
35-44	19,554 **10.46**	7,236 **9.19**	12,318 **11.38**	35-44
45-54	8,872 **4.74**	1,784 **2.27**	7,088 **6.55**	45-54
55-64	3,938 **2.11**	0 **0**	3,938 **3.64**	55-64
65+	792 **0.42**	0 **0**	792 **0.73**	65+
Total	187,022 **100**	78,738 **100**	108,284 **100**	کۆ
Erbil				هەولێر
15-24	28,455 **40.78**	9,788 **34.82**	18,667 **44.80**	15-24
25-34	28,818 **41.30**	13,144 **46.76**	15674 **37.61**	25-34
35-44	7,923 **11.35**	4,438 **15.79**	3,486 **8.36**	35-44
45-54	2,503 **3.59**	738 **2.63**	1,764 **4.23**	45-54
55-64	1,393 **2.00**	0 **0**	1,393 **3.34**	55-64
65+	687 **0.99**	0 **0**	687 **1.65**	65+
Total	69,780 **100**	28,107 **100**	41,672 **100**	کۆ

بەردەوامیی خشتەی 31- دابەشبوونی دانیشتوانی بێکاری تەمەن 15 ساڵان و سەرووتری هەرێمی کوردستان بە پێی پارێزگا، گرووپی تەمەن و رەگەز؛ ژمارە و رێژەی سەدی - نیوەی دووەم 2015

Continue Table 31- Distribution of Unemployed Population Aged 15 Years and Above in Kurdistan Region by Governorate, Age Group and Sex; Number and Percentage - Second Half 2015

Governorate and Age Groups	کۆ Total	مێ Female	نێر Male	پارێزگا و گرووپی تەمەن
Sulaymani				سلێمانی
15-24	25,839 **35.00**	11,784 **33.02**	14,055 **36.86**	15-24
25-34	35,022 **47.44**	21,596 **60.51**	13,426 **35.21**	25-34
35-44	7,742 **10.49**	1,454 **4.07**	6,288 **16.49**	35-44
45-54	3,160 **4.28**	855 **2.40**	2,305 **6.04**	45-54
55-64	2,059 **2.79**	0 **0**	2,059 **5.40**	55-64
65+	0 **0**	0 **0**	0 **0**	65+
Total	73,822 **100**	35,689 **100**	38,133 **100**	کۆ
Duhok				دهۆك
15-24	19,380 **44.63**	7,162 **47.93**	12,218 **42.9**	15-24
25-34	16,353 **37.66**	6,244 **41.79**	10,108 **35.49**	25-34
35-44	3,889 **8.96**	1,345 **9.00**	2,544 **8.93**	35-44
45-54	3,209 **7.39**	191 **1.28**	3,019 **10.60**	45-54
55-64	486 **1.12**	0 **0**	486 **1.71**	55-64
65+	104 **0.24**	0 **0**	104 **0**	65+
Total	43,420 **100**	14,941 **100**	28,479 **100**	کۆ

خشتەی 32- دابەشبوونی دانیشتوانی بێکاری تەمەن 15 ساڵان و سەرووتری هەرێمی کوردستان بە پێی پارێزگا، شێوازی گەڕان بە دوای کار و رەگەز؛ ژمارە و رێژەی سەدی - نیوەی دووەم 2015

Table 32- Distribution of Population Aged 15 Years and Above in Kurdistan Region by Governorate, Sex and the Ways Looking for Job; Number and Percentage - Second Half 2015

Location and Ways Seeking Job	کۆ Total	مێ Female	نێر Male	شوێن و شێوازی گەڕان بەدوای کار
Kurdistan Region				هەرێمی کوردستان
Registration with job-seeking agencies (such as a public employment service)	71,939 **38.47**	38,632 **49.06**	33,308 **30.76**	تۆمارکردنی ناو لە نووسینگەکانی گەڕان بەدوای کاردا (خزمەتگوزارییە حکومییەکانی دامەزراندن)
Visiting governmental in institutions	36,684 **19.61**	21,333 **27.09**	15,351 **14.18**	سەردانی دام و دەزگا حکومییەکان
Directly attend a workplace (factory, shop, facility)	32,210 **17.22**	4,492 **5.71**	27,718 **25.60**	سەردانی راستەوخۆ بۆ شوێنەکانی کارکردن (کارخانەکان، دوکانەکان، کارگەکان، ...)
Sent application to employers	16,453 **8.80**	5,290 **6.72**	11,163 **10.31**	ناردنی داواکاری بۆ خاوەنکارەکان
Look at advertisements in newspapers	4,595 **2.46**	1,702 **2.16**	2,893 **2.67**	گەڕان بەدوای رێکلام لە نێو رۆژنامەکاندا
Reply to newspaper advertisements	341 **0.18**	0 **0**	341 **0.32**	وەڵامدانەوەی رێکلامەکانی رۆژنامەکان
Look at job advertisements in the internet	1,108 **0.59**	0 **0**	1,108 **1.02**	گەڕان بەدوای رێکلامەکانی کار لە ئینتەرنێتدا
Respond to job advertisements in the internet	0 **0**	0 **0**	0 **0**	وەڵامدانەوەی رێکلامەکانی کار لە ئینتەرنێتدا
Ask relatives and friends to inform you about jobs	18,651 **9.97**	5,568 **7.07**	13,083 **12.08**	داواکردن لە خزمان و دۆستان بۆ ئاگادارکردنەوە لە هەبوونی کار
Asked relatives or friends to recommend you in a job	2,512 **1.34**	1,028 **1.31**	1,484 **1.37**	داواکردن لە خزمان و دۆستان بۆ پێشنیارکردنی کارێک
Requested a loan in order to start a business	425 **0.23**	0 **0**	425 **0.39**	داواکردنی قەرز بۆ دەست پێکردنی کارێک
Sought land, buildings, equipments or machinery to start a business	1,024 **0.55**	0 **0**	1,024 **0.95**	گەڕان بەدوای زەوی، بینا، کەرەستە یان ئامێر بۆ دەست پێکردنی کارێک
Applied for a permit or license to start a business	0 **0**	0 **0**	0 **0**	بەدەست هێنانی مۆڵەت یان بروانامە بۆ دەست پێکردنی کارێک
Others	1,079 **0.58**	693 **0.88**	386 **0.36**	هی تر
Total	187,022 **100**	78,738 **100**	108,284 **100**	کۆ

بەردەوامیی خشتەی 32- دابەشبوونی دانیشتوانی تەمەن 15 ساڵان و سەرووتری هەرێمی کوردستان بە پێی پارێزگا، شێوازی گەڕان بە دوای کار و رەگەز؛ ژمارە و رێژەی سەدی - نیوەی دووەم 2015

Continue Table 32- Distribution of Population Aged 15 Years and Above in Kurdistan Region by Governorate, Sex and the Ways Looking for Job; Number and Percentage - Second Half 2015

Location and Ways Seeking Job	کۆ Total	مێ Female	نێر Male	شوێن و شێوازی گەڕان بەدوای کار
Erbil				هەولێر
Registration with job-seeking agencies (such as a public employment service)	16,319 23.39	6,663 23.70	9,656 23.17	تۆمارکردنی ناو لە نووسینگەکانی گەڕان بەدوای کاردا (خزمەتگوزارییە حکومییەکانی دامەزراندن)
Visiting governmental in institutions	14,105 20.21	9,415 33.50	4,690 11.25	سەردانی دام و دەزگا حکومییەکان
Directly attend a workplace (factory, shop, facility)	11,694 16.76	2,508 8.92	9,186 22.04	سەردانی راستەوخۆ بۆ شوێنەکانی کارکردن (کارخانەکان، دوکانەکان، کارگەکان، ...)
Sent application to employers	12,447 17.84	4,500 16.01	7,947 19.07	ناردنی داواکاری بۆ خاوەنکارەکان
Look at advertisements in newspapers	2,687 3.85	537 1.91	2,150 5.16	گەڕان بەدوای رێکلام لە نێو رۆژنامەکاندا
Reply to newspaper advertisements	117 0	0 0	117 0	وەڵامدانەوەی رێکلامەکانی رۆژنامەکان
Look at job advertisements in the internet	1075 1.54	0 0	1075 3	گەڕان بەدوای رێکلامەکانی کار لە ئینتەرنێتدا
Respond to job advertisements in the internet	0 0	0 0	0 0	وەڵامدانەوەی رێکلامەکانی کار لە ئینتەرنێتدا
Ask relatives and friends to inform you about jobs	9,165 13.13	3,253 11.57	5,912 14.19	داواکردن لە خزمان و دۆستان بۆ ئاگادارکردنەوە لە هەبوونی کار
Asked relatives or friends to recommend you in a job	537 0.77	537 1.91	0 0	داواکردن لە خزمان و دۆستان بۆ پێشنیارکردنی کارێک
Requested a loan in order to start a business	201 0.29	0 0	201 0.48	داواکردنی قەرز بۆ دەست پێکردنی کارێک
Sought land, buildings, equipments or machinery to start a business	537 0.77	0 0	537 1.29	گەڕان بەدوای زەوی، بینا، کەرەستە یان ئامێر بۆ دەست پێکردنی کارێک
Applied for a permit or license to start a business	0 0	0 0	0 0	بەدەست هێنانی مۆڵەت یان بروانامە بۆ دەست پێکردنی کارێک
Others	894 1.28	693 2.46	201 0.48	هی تر
Total	69,780 100	28,107 100	41,672 100	کۆ

بەردەوامیی خشتەی 32- دابەشبوونی دانیشتوانی تەمەن 15 ساڵان و سەرووتری هەرێمی کوردستان بە پێی پارێزگا، شێوازی گەڕان بە دوای کار و ڕەگەز؛ ژمارە و ڕێژەی سەدی - نیوەی دووەم 2015

Continue Table 32- Distribution of Population Aged 15 Years and Above in Kurdistan Region by Governorate, Sex and the Ways Looking for Job; Number and Percentage - Second Half 2015

Location and Ways Seeking Job	کۆ Total	مێ Female	نێر Male	شوێن و شێوازی گەڕان بەدوای کار
Slemani				سلێمانی
Registration with job-seeking agencies (such as a public employment service)	31,025 42.03	22,486 63.01	8,539 22.39	تۆمارکردنی ناو لە نووسینگەکانی گەڕان بەدوای کاردا (خزمەتگوزارییە حکومییەکانی دامەزراندن)
Visiting governmental in institutions	14,620 19.80	8,726 24.45	5,894 15.46	سەردانی دام و دەزگا حکومییەکان
Directly attend a workplace (factory, shop, facility)	14,278 19.34	1,534 4.30	12,743 33.42	سەردانی ڕاستەوخۆ بۆ شوێنەکانی کارکردن (کارخانەکان، دوکانەکان، کارگەکان، ...)
Sent application to employers	3,486 4.72	487 1.36	2,999 7.87	ناردنی داواکاری بۆ خاوەنکارەکان
Look at advertisements in newspapers	1,526 2.07	974 2.73	553 1.45	گەڕان بەدوای ڕێکلام لە نێو ڕۆژنامەکاندا
Reply to newspaper advertisements	33 0	0 0	33 0.09	وەڵامدانەوەی ڕێکلامەکانی ڕۆژنامەکان
Look at job advertisements in the internet	33 0	0 0	33 0.09	گەڕان بەدوای ڕێکلامەکانی کار لە ئینتەرنێتدا
Respond to job advertisements in the internet	0 0	0 0	0 0	وەڵامدانەوەی ڕێکلامەکانی کار لە ئینتەرنێتدا
Ask relatives and friends to inform you about jobs	7,244 9.81	1,450 4.06	5,794 15.19	داواکردن لە خزمان و دۆستان بۆ ئاگادارکردنەوە لە هەبوونی کار
Asked relatives or friends to recommend you in a job	872 1.18	33 0.09	839 2.20	داواکردن لە خزمان و دۆستان بۆ پێشنیارکردنی کارێک
Requested a loan in order to start a business	33 0.04	0 0	33 0.09	داواکردنی قەرز بۆ دەست پێکردنی کارێک
Sought land, buildings, equipments or machinery to start a business	487 0.66	0 0	487 1.28	گەڕان بەدوای زەوی، بینا، کەرەستە یان ئامێر بۆ دەست پێکردنی کارێک
Applied for a permit or license to start a business	0 0	0 0	0 0	بەدەست هێنانی مۆڵەت یان بروانامە بۆ دەست پێکردنی کارێک
Others	185 0.25	0 0	185 0	هی تر
Total	73,822 100	35,689 100	38,133 100	کۆ

بەردەوامیی خشتەی 32- دابەشبوونی دانیشتوانی تەمەن 15 ساڵان و سەرووتری هەرێمی کوردستان بە پێی پارێزگا، شێوازی گەڕان بە دوای کار و رەگەز؛ ژمارە و رێژەی سەدی - نیوەی دووەم 2015

Continue Table 32- Distribution of Population Aged 15 Years and Above in Kurdistan Region by Governorate, Sex and the Ways Looking for Job; Number and Percentage - Second Half 2015

Location and Ways Seeking Job	کۆ Total	مێ Female	نێر Male	شوێن و شێوازی گەڕان بەدوای کار
Duhok				دهۆک
Registration with job-seeking agencies (such as a public employment service)	24,595 **56.64**	9,483 **63.47**	15,112 **53.06**	تۆمارکردنی ناو لە نووسینگەکانی گەڕان بەدوای کاردا (خزمەتگوزارییە حکومییەکانی دامەزراندن)
Visiting governmental in institutions	7,960 **18.33**	3,192 **21.36**	4,768 **16.74**	سەردانی دام و دەزگا حکومییەکان
Directly attend a workplace (factory, shop, facility)	6,238 **14.37**	450 **3.01**	5,788 **20.32**	سەردانی راستەوخۆ بۆ شوێنەکانی کارکردن (کارخانەکان، دوکانەکان، کارگەکان، ...)
Sent application to employers	520 **1.20**	303 **2.03**	216 **0.76**	ناردنی داواکاری بۆ خاوەنکارەکان
Look at advertisements in newspapers	382 **0.88**	191 **1.28**	191 **0.67**	گەڕان بەدوای رێکلام لە نێو رۆژنامەکاندا
Reply to newspaper advertisements	191 **0.44**	0 **0**	191 **0.67**	وەڵامدانەوەی رێکلامەکانی رۆژنامەکان
Look at job advertisements in the internet	0 **0**	0 **0**	0 **0**	گەڕان بەدوای رێکلامەکانی کار لە ئینتەرنێتدا
Respond to job advertisements in the internet	0 **0**	0 **0**	0 **0**	وەڵامدانەوەی رێکلامەکانی کار لە ئینتەرنێتدا
Ask relatives and friends to inform you about jobs	2,243 **5.16**	865 **5.79**	1,377 **4.84**	داواکردن لە خزمان و دۆستان بۆ ئاگادارکردنەوە لە هەبوونی کار
Asked relatives or friends to recommend you in a job	1,103 **2.54**	457 **3.06**	645 **2.27**	داواکردن لە خزمان و دۆستان بۆ پێشنیارکردنی کارێک
Requested a loan in order to start a business	191 **0**	0 **0**	191 **0.67**	داواکردنی قەرز بۆ دەست پێکردنی کارێک
Sought land, buildings, equipments or machinery to start a business	0 **0**	0 **0**	0 **0**	گەڕان بەدوای زەوی، بینا، کەرەستە یان ئامێر بۆ دەست پێکردنی کارێک
Applied for a permit or license to start a business	0 **0**	0 **0**	0 **0**	بەدەست هێنانی مۆڵەت یان بروانامە بۆ دەست پێکردنی کارێک
Others	0 **0**	0 **0**	0 **0**	هی تر
Total	43,420 **100**	14,941 **100**	28,479 **100**	کۆ

خشتەی 33- دابەشبوونی دانیشتوانی کارکەری تەمەن 15 ساڵان و سەرووتری هەرێمی کوردستان بە پێی پارێزگا، شوێنی کارکردن و ڕەگەز؛ ژمارە و ڕێژەی سەدی - نیوەی دووەم 2015

Table 33- Distribution of 15 Years Age and Above Employees in Kurdistan Region by Governorate, Sex and Location of the job; Number and Percentage - Second Half 2015

Location and Job Place	کۆ Total	مێ Female	نێر Male	شوێنی نیشتەجێ بوون و شوێنی کارکردن
Kurdistan Region				هەرێمی کوردستان
Offices	527,467 43.89	150,631 79.57	376,836 37.22	نووسینگە یان فەرمانگەی حکومی
Family home	25,194 2.10	15,459 8.17	9,735 0.96	ماڵی خۆی
Home other than family	3,094 0.26	1,138 0.60	1,956 0.19	ماڵی کەسانی تر
Factory or Plant	35,997 3.00	1,734 0.92	34,264 3.38	کارخانە یان کارگە
Farm	67,466 5.61	11,374 6.01	56,092 5.54	کۆمپانیا
Construction and Building	95,446 7.94	591 0.31	94,855 9.37	بەڵێندەرایەتی و بیناسازی
Shop, Market or Kiosk	185,608 15.44	5,984 3.16	179,624 17.74	دوکان، فرۆشگا یان کیوسك
Mobile in Various Places	118,952 9.90	42 0.02	118,910 11.75	گەڕۆك لە شوێنە جیاوازەکاندا
Others	142,515 11.86	2,364 1.25	140,151 13.84	هی تر
Total	1,201,739 100	189,315 100	1,012,424 100	کۆ
Erbil				هەولێر
Offices	198,925 44.02	59,601 85.10	139,324 36.49	نووسینگە یان فەرمانگەی حکومی
Family home	8,490 1.88	3,447 4.92	5,043 1.32	ماڵی خۆی
Home other than family	2,205 0.49	767 1.10	1,437 0.38	ماڵی کەسانی تر
Factory or Plant	13,949 3.09	1,365 1.95	12,584 3.30	کارخانە یان کارگە
Farm	17,976 3.98	727 1.04	17,248 4.52	کۆمپانیا
Construction and Building	35,199 7.79	0 0	35,199 9.22	بەڵێندەرایەتی و بیناسازی
Shop, Market or Kiosk	72,050 15.94	2,637 3.76	69,414 18.18	دوکان، فرۆشگا یان کیوسك
Mobile in Various Places	41,981 9.29	42 0.06	41,940 10.98	گەڕۆك لە شوێنە جیاوازەکاندا
Others	61,117 13.52	1,447 2.07	59,670 15.63	هی تر
Total	451,893 100	70,034 100	381,859 100	کۆ

بەردەوامیی خشتەی 33- دابەشبوونی دانیشتوانی کارکەری تەمەن 15 ساڵان و سەرووتری هەرێمی کوردستان بە پێی پارێزگا، شوێنی کارکردن و رەگەز؛ ژمارە و رێژەی سەدی - نیوەی دووەم 2015

Continue Table 33- Distribution of 15 Years Age and Above Employees in Kurdistan Region by Governorate, Sex and Location of the job; Number and Percentage - Second Half 2015

Location and Job Place	کۆ Total	مێ Female	نێر Male	شوێنی نیشتەجێ بوون و شوێنی کارکردن
Slemani				سلێمانی
Offices	239,468 48.81	66,536 72.33	172,931 43.38	نووسینگە یان فەرمانگەی حکومی
Family home	12,577 2.56	10,955 11.91	1,623 0.41	ماڵی خۆی
Home other than family	778 0.16	370 0.40	407 0.10	ماڵی کەسانی تر
Factory or Plant	14,530 2.96	61 0.07	14,469 3.63	کارخانە یان کارگە
Farm	39,341 8.02	10,647 11.57	28,694 7.20	کۆمپانیا
Construction and Building	32,671 6.66	487 0.53	32,184 8.07	بەڵێندەرایەتی و بیناسازی
Shop, Market or Kiosk	81,362 16.58	2,940 3.20	78,422 19.67	دوکان، فرۆشگا یان کیوسك
Mobile in Various Places	58,688 11.96	0 0	58,688 14.72	گەڕۆك لە شوێنە جیاوازەکاندا
Others	11,235 2.29	0 0	11,235 2.82	هی تر
Total	490,650 100	91,996 100	398,654 100	کۆ
Duhok				دهۆك
Offices	89,074 34.37	24,493 89.77	64,581 27.85	نووسینگە یان فەرمانگەی حکومی
Family home	4,126 1.59	1,057 3.87	3,069 1.32	ماڵی خۆی
Home other than family	112 0.04	0 0	112 0.05	ماڵی کەسانی تر
Factory or Plant	7,518 2.90	308 1.13	7,210 3.11	کارخانە یان کارگە
Farm	10,150 3.92	0 0	10,150 4.38	کۆمپانیا
Construction and Building	27,575 10.64	104 0.38	27,471 11.85	بەڵێندەرایەتی و بیناسازی
Shop, Market or Kiosk	32,196 12.42	407 1.49	31,789 13.71	دوکان، فرۆشگا یان کیوسك
Mobile in Various Places	18,282 7.05	0 0	18,282 7.88	گەڕۆك لە شوێنە جیاوازەکاندا
Others	70,162 27.07	916 3.36	69,246 29.86	هی تر
Total	259,196 100	27,286 100	231,911 100	کۆ

خشتەی 34- دابەشبوونی دانیشتوانی کارکەری تەمەن 15 ساڵان و سەرووتری هەرێمی کوردستان بە پێی پارێزگا، چالاکی سەرەکیی شوێنی کارکردن و رەگەز؛ ژمارە و رێژەی سەدی - نیوەی دووەم 2015

Table 34- Distribution of 15 Years Age and Above Employees in Kurdistan Region by Governorate, Sex and The main Activity of the Location of job; Number and Percentage - Second Half 2015

Location and Activity of the Job	کۆ Total	مێ Female	نێر Male	شوێنی نیشتەجێ بوون و چالاکیی کارەکە
Kurdistan Region				هەرێمی کوردستان
Agriculture, forestry and fishing	87,872 **7.31**	22,329 **11.79**	65,543 **6.47**	کشتوکاڵ، دارستان و بەخێو کردن و راوکردنی ماسی
Mining and quarrying	10,811 **0.90**	1,994 **1.05**	8,817 **0.87**	کانزاکان و دەرهێنانی بەرد
Manufacturing	42,506 **3.54**	5,579 **2.95**	36,927 **3.65**	بەرهەمهێنان
Electricity, gas, steam and air conditioning supply	22,644 **1.88**	3,089 **1.63**	19,555 **1.93**	کارەبا، گاز، هەڵم و کەرستەی فێنك کردنی هەوا
Water supply; sewerage, waste management and remediation activities	11,974 **1.00**	1,410 **0.74**	10,564 **1.04**	دەستەبەر کردنی ئاو، ئاوەڕۆ، چارەکردنی پاشماوەکان
Construction	110,953 **9.23**	957 **0.51**	109,996 **10.86**	بیناسازی
Wholesale and retail trade; repair of motor vehicles and motorcycles	144,147 **11.99**	3,582 **1.89**	140,564 **13.88**	بازرگانیی تاك و کۆ، چاککردنەوەی نەفەر هەڵگرەکان و ماتۆڕسیکل
Transportation and storage	88,660 **7.38**	168 **0.09**	88,492 **8.74**	گواستنەوە و کۆگایی کردن
Accommodation and food service activities	37,189 **3.09**	3,221 **1.70**	33,968 **3.36**	بەشەناوخۆییەکان و خزمەتگوزارییەکانی خۆراك
Information and communication	23,354 **1.94**	4,757 **2.51**	18,597 **1.84**	زانیارییەکان و گەیاندن
Financial and insurance activities	6,941 **0.58**	2,712 **1.43**	4,229 **0.42**	دارایی و بیمە
Real estate activities	3,586 **0.30**	312 **0.16**	3,275 **0.32**	خانوو بەرە و زەوی و زار
Professional, scientific and technical activities	18,710 **1.56**	2,589 **1.37**	16,121 **1.59**	چالاکیە پیشەیی، زانستی و تەکنیکییەکان
Administrative and support service activities	36,664 **3.05**	3,922 **2.07**	32,742 **3.23**	خزمەتگوزارییەکانی کارگێری و پشتیوانی کردن
Public administration and defence; compulsory social security	317,400 **26.41**	27,616 **14.59**	289,784 **28.62**	کارگێریی گشتی و بەرگری کردن، ئاسایشی کۆمەڵایەتیی ناچاری
Education	147,677 **12.29**	78,780 **41.61**	68,897 **6.81**	پەروەردە
Human health and social work activities	41,071 **3.42**	15,691 **8.29**	25,379 **2.51**	چالاکییەکانی تەندروستیی مرۆڤ و کاروباری کۆمەڵایەتی
Arts, entertainment and recreation	4,423 **0.37**	0 **0**	4,423 **0.44**	هونەر، کات بەسەر بردن و خوشگوزەرانی
Other service activities	30,335 **2.52**	6,705 **3.54**	23,630 **2.33**	چالاکیە خزمەتگوزارییەکانی تر
Activities of households as employers; undifferentiated goods- and services-producing activities of households for own use	8,442 **0.70**	2,049 **1.08**	6,394 **0.63**	چالاکییەکانی خێزانەکان وەك کارکەرەکان، کەرستە و خزمەتگوزارییە دەستنیشان نەکراوەکانی چالاکییە بەرهەمهێنەرەکانی خێزان بۆ بەکارهێنانی خێزانەکە
Activities of extraterritorial organizations and bodies	2,554 **0.21**	622 **0.33**	1,932 **0.19**	چالاکییەکانی دەستە و دامەزراوە بیانییەکان (دەرەوەی سنوور)
Doesn't know	3,826 **0.32**	1,232 **0.65**	2,594 **0.26**	نادیار
Total	1,201,739 **100**	189,315 **100**	1,012,424 **100**	کۆ

بەردەوامیی خشتەی 34- دابەشبوونی دانیشتوانی کارکەری تەمەن 15 ساڵان و سەرووتری هەرێمی کوردستان بە پێی پارێزگا، چالاکی سەرەکیی شوێنی کارکردن و ڕەگەز؛ ژمارە و ڕێژەی سەدی - نیوەی دووەم 2015

Continue Table 34- Distribution of 15 Years Age and Above Employees in Kurdistan Region by Governorate, Sex and The main Activity of the Location of job; Number and Percentage - Second Half 2015

Location and Activity of the Job	کۆ Total	مێ Female	نێر Male	شوێنی نیشتەجێ بوون و چالاکیی کارەکە
Erbil				هەولێر
Agriculture, forestry and fishing	20,848 4.61	1,533 2.19	19,315 5.06	کشتوکاڵ، دارستان و بەخێو کردن و ڕاوکردنی ماسی
Mining and quarrying	6,885 1.52	1,365 1.95	5,520 1.45	کانزاکان و دەرهێنانی بەرد
Manufacturing	18,721 4.14	1,817 2.60	16,904 4.43	بەرهەمهێنان
Electricity, gas, steam and air conditioning supply	11,809 2.61	1,569 2.24	10,240 2.68	کارەبا، گاز، هەڵم و کەرستەی فێنك کردنی هەوا
Water supply; sewerage, waste management and remediation activities	4,836 1.07	835 1.19	4,001 1.05	دەستەبەر کردنی ئاو، ئاوەڕۆ، چارەکردنی پاشماوەکان
Construction	39,422 8.72	306 0.44	39,116 10.24	بیناسازی
Wholesale and retail trade; repair of motor vehicles and motorcycles	46,349 10.26	1,867 2.67	44,481 11.65	بازرگانیی تاك و کۆ، چاککردنەوەی نەفەر هەڵگرەکان و ماتۆڕسیکل
Transportation and storage	38,343 8.48	42 0.06	38,301 10.03	گواستنەوە و کۆگایی کردن
Accommodation and food service activities	15,229 3.37	1,481 2.11	13,748 3.60	بەشەناوخۆییەکان و خزمەتگوزارییەکانی خۆراك
Information and communication	5,922 1.31	916 1.31	5,005 1.31	زانیارییەکان و گەیاندن
Financial and insurance activities	3,686 0.82	1,826 2.61	1,860 0.49	دارایی و بیمە
Real estate activities	1,396 0.31	312 0.44	1,084 0.28	خانوو بەرە و زەوی و زار
Professional, scientific and technical activities	8,961 1.98	719 1.03	8,242 2.16	چالاکیە پیشەیی، زانستی و تەکنیکییەکان
Administrative and support service activities	17,345 3.84	2,689 3.84	14,656 3.84	خزمەتگوزارییەکانی کارگێڕی و پشتیوانی کردن
Public administration and defence; compulsory social security	112,144 24.82	9,023 12.88	103,121 27.00	کارگێڕیی گشتی و بەرگری کردن، ئاسایشی کۆمەڵایەتیی ناچاری
Education	57,816 12.79	31,803 45.41	26,013 6.81	پەروەردە
Human health and social work activities	19,611 4.34	6,970 9.95	12,641 3.31	چالاکییەکانی تەندروستیی مرۆڤ و کاروباری کۆمەڵایەتی
Arts, entertainment and recreation	2,062 0.46	0 0	2,062 0.54	هونەر، کات بەسەر بردن و خۆشگوزەرانی
Other service activities	13,484 2.98	2,600 3.71	10,884 2.85	چالاکیە خزمەتگوزارییەکانی تر
Activities of households as employers; undifferentiated goods- and services-producing activities of households for own use	4,094 0.91	1,285 1.84	2,809 0.74	چالاکییەکانی خێزانەکان وەك کارکەرەکان، کەرستە و خزمەتگوزارییە دەستنیشان نەکراوەکانی چالاکیە بەرهەمهێنەرەکانی خێزان بۆ بەکارهێنانی خێزانەکە
Activities of extraterritorial organizations and bodies	1,116 0.25	0 0	1,116 0.29	چالاکییەکانی دەستە و دامەزراوە بیانییەکان (دەرەوەی سنوور)
Doesn't know	1,813 0.40	1,075 1.53	738 0.19	نادیار
Total	451,893 100	70,034 100	381,859 100	کۆ

بەردەوامیی خشتەی 34- دابەشبوونی دانیشتوانی کارکەری تەمەن 15 ساڵان و سەرووتری هەرێمی کوردستان بە پێی پارێزگا، چالاکیی سەرەکیی شوێنی کارکردن و رەگەز؛ ژمارە و رێژەی سەدی - نیوەی دووەم 2015

Continue Table 34- Distribution of 15 Years Age and Above Employees in Kurdistan Region by Governorate, Sex and The main Activity of the Location of job; Number and Percentage - Second Half 2015

Location and Activity of the Job	کۆ Total	مێ Female	نێر Male	شوێنی نیشتەجێ بوون و چالاکیی کارەکە
Slemani				سلێمانی
Agriculture, forestry and fishing	53,980 **11.00**	20,542 **22.33**	33,437 **8.39**	کشتوکاڵ، دارستان و بەخێو کردن و راوکردنی ماسی
Mining and quarrying	1,692 **0.34**	135 **0.15**	1,556 **0.39**	کانزاکان و دەرهێنانی بەرد
Manufacturing	12,670 **2.58**	3,354 **3.65**	9,316 **2.34**	بەرهەمهێنان
Electricity, gas, steam and air conditioning supply	7,902 **1.61**	1,026 **1.11**	6,877 **1.72**	کارەبا، گاز، هەڵم و کەرستەی فێنك کردنی هەوا
Water supply; sewerage, waste management and remediation activities	4,715 **0.96**	575 **0.63**	4,140 **1.04**	دەستەبەر کردنی ئاو، ئاوەڕۆ، چارەکردنی پاشماوەکان
Construction	40,372 **8.23**	547 **0.60**	39,824 **9.99**	بیناسازی
Wholesale and retail trade; repair of motor vehicles and motorcycles	69,619 **14.19**	1,499 **1.63**	68,120 **17.09**	بازرگانیی تاك و کۆ، چاککردنەوەی نەفەر هەڵگرەکان و ماتۆڕسیکل
Transportation and storage	35,926 **7.32**	0 **0**	35,926 **9.01**	گواستنەوە و کۆگایی کردن
Accommodation and food service activities	16,935 **3.45**	1,627 **1.77**	15,308 **3.84**	بەشەناوخۆییەکان و خزمەتگوزارییەکانی خۆراك
Information and communication	10,525 **2.15**	3,459 **3.76**	7,066 **1.77**	زانیارییەکان و گەیاندن
Financial and insurance activities	1,997 **0.41**	504 **0.55**	1,493 **0.37**	دارایی و بیمە
Real estate activities	874 **0.18**	0 **0**	874 **0.22**	خانوو بەرە و زەوی و زار
Professional, scientific and technical activities	8,625 **1.76**	1,679 **1.83**	6,946 **1.74**	چالاکییە پیشەیی، زانستی و تەکنیکییەکان
Administrative and support service activities	12,590 **2.57**	1,042 **1.13**	11,548 **2.90**	خزمەتگوزارییەکانی کارگێڕی و پشتیوانی کردن
Public administration and defence; compulsory social security	119,717 **24.4**	12,156 **13.21**	107,561 **27.0**	کارگێڕیی گشتی و بەرگری کردن، ئاسایشی کۆمەڵایەتیی ناچاری
Education	59,333 **12.09**	32,606 **35.44**	26,726 **6.7**	پەروەردە
Human health and social work activities	15,554 **3.17**	6,619 **7.20**	8,935 **2.24**	چالاکییەکانی تەندروستیی مرۆڤ و کاروباری کۆمەڵایەتی
Arts, entertainment and recreation	1,497 **0.31**	0 **0**	1,497 **0.38**	هونەر، کات بەسەر بردن و خۆشگوزەرانی
Other service activities	13,322 **2.72**	3,698 **4.02**	9,625 **2.41**	چالاکیی خزمەتگوزارییەکانی تر
Activities of households as employers; undifferentiated goods- and services-producing activities of households for own use	1,723 **0.35**	147 **0.16**	1,576 **0.40**	چالاکییەکانی خێزانەکان وەك کارکەرەکان، کەرستە و خزمەتگوزارییە دەستنیشان نەکراوەکانی چالاکییە بەرهەمهێنەرەکانی خێزان بۆ بەکارهێنانی خێزانەکە
Activities of extraterritorial organizations and bodies	642 **0.13**	622 **0.68**	20 **0.01**	چالاکییەکانی دەستە و دامەزراوە بیانییەکان (دەرەوەی سنوور)
Doesn't know	440 **0**	157 **0**	282 **0.07**	نادیار
Total	490,650 **100**	91,996 **100**	398,654 **100**	کۆ

بەردەوامیی خشتەی 34- دابەشبوونی دانیشتوانی کارکەری تەمەن 15 ساڵان و سەرووتری هەرێمی کوردستان بە پێی پارێزگا، چالاکی سەرەکیی شوێنی کارکردن و رەگەز؛ ژمارە و رێژەی سەدی - نیوەی دووەم 2015

Continue Table 34- Distribution of 15 Years Age and Above Employees in Kurdistan Region by Governorate, Sex and The main Activity of the Location of job; Number and Percentage - Second Half 2015

Location and Activity of the Job	کۆ Total	مێ Female	نێر Male	شوێنی نیشتەجێ بوون و چالاکیی کارەکە
Duhok				دهۆك
Agriculture, forestry and fishing	13,044 5.03	254 0.93	12,790 5.52	کشتوکاڵ، دارستان و بەخێو کردن و راوکردنی ماسی
Mining and quarrying	2,235 0.86	494 1.81	1,741 0.75	کانزاکان و دەرهێنانی بەرد
Manufacturing	11,114 4.29	407 1.49	10,707 4.62	بەرهەمهێنان
Electricity, gas, steam and air conditioning supply	2,933 1.13	494 1.81	2,439 1.05	کارەبا، گاز، هەڵم و کەرستەی فێنك کردنی هەوا
Water supply; sewerage, waste management and remediation activities	2,423 0.93	0 0	2,423 1.04	دەستەبەر کردنی ئاو، ئاوەڕۆ، چارەکردنی پاشماوەکان
Construction	31,160 12.02	104 0.38	31,056 13.39	بیناسازی
Wholesale and retail trade; repair of motor vehicles and motorcycles	28,179 10.87	216 0.79	27,963 12.06	بازرگانیی تاك و کۆ، چاککردنەوەی نەفەر هەڵگرەکان و ماتۆڕسیکل
Transportation and storage	14,391 5.55	127 0.46	14,265 6.15	گواستنەوە و کۆگایی کردن
Accommodation and food service activities	5,024 1.94	112 0.41	4,912 2.12	بەشەناوخۆییەکان و خزمەتگوزارییەکانی خۆراك
Information and communication	6,908 2.67	382 1.40	6,526 2.81	زانیارییەکان و گەیاندن
Financial and insurance activities	1,257 0.49	382 1.40	876 0.38	دارایی و بیمە
Real estate activities	1,316 0.51	0 0	1,316 0.57	خانوو بەرە و زەوی و زار
Professional, scientific and technical activities	1,124 0.43	191 0.70	933 0.4	چالاکییە پیشەیی، زانستی و تەکنیکییەکان
Administrative and support service activities	6,728 2.60	191 0.70	6,538 2.82	خزمەتگوزارییەکانی کارگێڕی و پشتیوانی کردن
Public administration and defence; compulsory social security	85,539 33.00	6,437 23.59	79,102 34.11	کارگێڕیی گشتی و بەرگری کردن، ئاسایشی کۆمەڵایەتیی ناچاری
Education	30,529 11.78	14,371 52.7	16,158 6.97	پەروەردە
Human health and social work activities	5,905 2.28	2,102 7.70	3,803 1.64	چالاکییەکانی تەندروستیی مرۆڤ و کاروباری کۆمەڵایەتی
Arts, entertainment and recreation	863 0.33	0 0	863 0.37	هونەر، کات بەسەر بردن و خوشگوزەرانی
Other service activities	3,528 1.36	407 1.49	3,121 1.35	چالاکیی خزمەتگوزارییەکانی تر
Activities of households as employers; undifferentiated goods- and services-producing activities of households for own use	2,626 1.01	616 2.26	2,009 0.87	چالاکییەکانی خێزانەکان وەك کارکەرەکان، کەرستە و خزمەتگوزارییە دەستنیشان نەکراوەکانی چالاکییە بەرهەمهێنەرەکانی خێزان بۆ بەکارهێنانی خێزانەکە
Activities of extraterritorial organizations and bodies	796 0.31	0 0	796 0.34	چالاکییەکانی دەستە و دامەزراوە بیانییەکان (دەرەوەی سنوور)
Doesn't know	1,573 0.61	0 0	1,573 0.68	نادیار
Total	259,196 100	27,286 100	231,911 100	کۆ

خشتەی 35- دابەشبوونی دانیشتوانی کارکەری تەمەن 15 ساڵان و سەرووتری هەرێمی کوردستان بە پێی پارێزگا، کەرتی کار و رەگەز؛ ژمارە و ڕێژەی سەدی - نیوەی دووەم 2015

Table 35- Distribution of 15 Years Age and Above Employees in Kurdistan Region by Governorate, Sex and Job Sector; Number and Percentage - Second Half 2015

Location and Job Sector	کۆ Total	مێ Female	نێر Male	شوێن و کەرتی کار
Kurdistan Region				هەرێمی کوردستان
Government	605,101 **50.35**	143,560 **75.83**	461,542 **45.59**	حکومی
State owned enterprise	6,845 **0.57**	267 **0.14**	6,578 **0.65**	گشتی
Mixed (Private-Public) (publicly owned but privately managed)	19,310 **1.61**	1,482 **0.78**	17,828 **1.76**	تێکەڵاو (تایبەت-گشتی)
Private	557,022 **46.35**	42,078 **22.2**	514,944 **50.86**	تایبەت
Kurdish or Iraqi NGO	3,762 **0.31**	820 **0.43**	2,942 **0.29**	ڕێکخراوەکانی کۆمەڵگەی مەدەنی/ (NGO) کوردی یان عێراقی
Foreign private	4,571 **0.38**	1,075 **0.57**	3,496 **0.35**	تایبەتی بیانی
Foreign government/Foreign NGO	921 **0.08**	0 **0**	921 **0.09**	حکومیی بیانی/ NGO-ی بیانی
Doesn't know	4,206 **0.35**	34 **0.02**	4,172 **0.41**	نادیار
Total	1,201,739 **100**	189,315 **100**	1,012,424 **100**	کۆ
Erbil				هەولێر
Government	235,761 **52.17**	56,381 **80.5**	179,380 **46.98**	حکومی
State owned enterprise	4,799 **1.06**	140 **0.20**	4,659 **1.22**	گشتی
Mixed (Private-Public) (publicly owned but privately managed)	9,887 **2.19**	1,416 **2.02**	8,471 **2.22**	تێکەڵاو (تایبەت-گشتی)
Private	191,521 **42.38**	10,506 **15.0**	181,015 **47.4**	تایبەت
Kurdish or Iraqi NGO	1,829 **0.40**	517 **0.74**	1,312 **0.34**	ڕێکخراوەکانی کۆمەڵگەی مەدەنی/ (NGO) کوردی یان عێراقی
Foreign private	4,417 **0.98**	1,075 **1.53**	3,342 **0.88**	تایبەتی بیانی
Foreign government/Foreign NGO	738 **0.16**	0 **0**	738 **0.19**	حکومیی بیانی/ NGO-ی بیانی
Doesn't know	2,941 **0.66**	0 **0**	2,941 **0.77**	نادیار
Total	451,893 **100**	70,034 **100**	381,859 **100**	کۆ

بەردەوامیی خشتەی 35- دابەشبوونی دانیشتوانی کارکەری تەمەن 15 ساڵان و سەرووتری هەرێمی کوردستان بە پێی پارێزگا، کەرتی کار و رەگەز؛ ژمارە و رێژەی سەدی - نیوەی دووەم 2015

Continue Table 35- Distribution of 15 Years Age and Above Employees in Kurdistan Region by Governorate, Sex and Job Sector; Number and Percentage - Second Half 2015

Location and Job Sector	کۆ Total	مێ Female	نێر Male	شوێن و کەرتی کار
Slemani				سلێمانی
Government	230,469 **46.97**	62,106 **67.51**	168,363 **42.23**	حکومی
State owned enterprise	678 **0.14**	127 **0.14**	551 **0.14**	گشتی
Mixed (Private-Public) (publicly owned but privately managed)	6,767 **1.38**	66 **0**	6,701 **1.68**	تێکەڵاو (تایبەت-گشتی)
Private	251,996 **51.36**	29,663 **32.24**	222,334 **55.77**	تایبەت
Kurdish or Iraqi NGO	441 **0.09**	0 **0**	441 **0.11**	رێکخراوەکانی کۆمەڵگەی مەدەنی/ (NGO) کوردی یان عێراقی
Foreign private	0 **0**	0 **0**	0 **0**	تایبەتی بیانی
Foreign government/Foreign NGO	183 **0.04**	0 **0**	183 **0.05**	حکومیی بیانی/ NGO-ی بیانی
Doesn't know	114 **0.02**	34 **0**	80 **0.02**	نادیار
Total	490,650 **100**	91,996 **100**	398,654 **100**	کۆ
Duhok				دهۆک
Government	138,872 **53.58**	25,073 **91.89**	113,799 **49.07**	حکومی
State owned enterprise	1,368 **0.53**	0 **0**	1,368 **0.59**	گشتی
Mixed (Private-Public) (publicly owned but privately managed)	2,656 **1.02**	0 **0**	2,656 **1.15**	تێکەڵاو (تایبەت-گشتی)
Private	113,505 **43.79**	1,909 **7.00**	111,595 **48.12**	تایبەت
Kurdish or Iraqi NGO	1,491 **0.58**	303 **1.11**	1,188 **0.51**	رێکخراوەکانی کۆمەڵگەی مەدەنی/ (NGO) کوردی یان عێراقی
Foreign private	154 **0.06**	0 **0**	154 **0.07**	تایبەتی بیانی
Foreign government/Foreign NGO	0 **0**	0 **0**	0 **0**	حکومیی بیانی/ NGO-ی بیانی
Doesn't know	1,151 **0.44**	0 **0**	1,151 **0.50**	نادیار
Total	259,196 **100**	27,286 **100**	231,911 **100**	کۆ

خشتەی 36 دابەشبوونی دانیشتوانی کارکەری تەمەن 15 ساڵان و سەرووتری هەرێمی کوردستان بە پێی پارێزگا، کاری سەرەکی و رەگەز؛ ژمارە و رێژەی سەدی - نیوەی دووەم 2015

Table 36- Distribution of 15 Years Age and Above Employees in Kurdistan Region by Governorate, Main Occupation and Sex; Number and Percentage - Second Half 2015

Location and Main Occupation	کۆ Total	مێ Female	نێر Male	شوێن و کاری سەرەکی
Kurdistan Region				هەرێمی کوردستان
Managers	30,032 2.50	2,447 1.29	27,585 2.72	بەڕێوە بردن
Professionals	148,900 12.39	63,961 33.79	84,939 8.39	پیشەیی بوون و شارەزایی
Technicians and associate professionals	34,155 2.84	9,542 5.04	24,613 2.43	تەکنیککار و یاریدەدەری پیشەیی
Clerical support workers	153,381 12.76	56,817 30.01	96,564 9.54	کارمەندی مەکتەبی
Service and sales workers	259,734 21.61	15,056 7.95	244,679 24.17	بواری خزمەت کردن (خزمەتگوزاری) یان فرۆشتن
Skilled agricultural, foresty and fishery workers	77,843 6.48	20,286 10.72	57,557 5.69	شارەزای کشتوکاڵ، دارستان و راوە ماسی
Craft and related trades workers	118,425 9.85	4,801 2.54	113,624 11.22	کارە دەستییەکان و بازرگانیی تری پەیوەندیدار
Plant and machine operators, and assemblers	36,814 3.06	77 0.04	36,738 3.63	ئیش پێکەری مەکینەکان و ئامێرەکان و پێکەوە لکاندن
Elementary occupations	138,766 11.55	14,241 7.52	124,525 12.30	پیشە سەرەتاییەکان
Armed forces occupations	203,487 16.93	1,984 1.05	201,503 19.90	پیشەکانی هێزە سەربازییەکان
Doesn't know	201 0.02	104 0.05	97 0.01	نادیار
Total	1,201,739 100	189,315 100	1,012,424 100	کۆ
Erbil				هەولێر
Managers	13,546 3.00	477 0.68	13,069 3.42	بەڕێوە بردن
Professionals	72,015 15.94	31,046 44.33	40,969 10.73	پیشەیی بوون و شارەزایی
Technicians and associate professionals	4,329 0.96	140 0.20	4,189 1.10	تەکنیککار و یاریدەدەری پیشەیی
Clerical support workers	63,820 14.12	20,324 29.02	43,497 11.39	کارمەندی مەکتەبی
Service and sales workers	77,703 17.19	7,054 10.07	70,648 18.50	بواری خزمەت کردن (خزمەتگوزاری) یان فرۆشتن
Skilled agricultural, foresty and fishery workers	19,908 4.41	1,176 1.68	18,731 4.91	شارەزای کشتوکاڵ، دارستان و راوە ماسی
Craft and related trades workers	60,708 13.43	1,979 2.83	58,729 15.38	کارە دەستییەکان و بازرگانیی تری پەیوەندیدار
Plant and machine operators, and assemblers	5,265 1.17	77 0.11	5,189 1.36	ئیش پێکەری مەکینەکان و ئامێرەکان و پێکەوە لکاندن
Elementary occupations	45,079 9.98	6,746 9.63	38,333 10.04	پیشە سەرەتاییەکان
Armed forces occupations	89,487 19.80	1,015 1.45	88,472 23.17	پیشەکانی هێزە سەربازییەکان
Doesn't know	34 0.01	0 0.00	34 0.01	نادیار
Total	451,893 100	70,034 100	381,859 100	کۆ

بەردەوامیی خشتەی 36 دابەشبوونی دانیشتوانی کارکەری تەمەن 15 ساڵان و سەرووتری هەرێمی کوردستان بە پێی پارێزگا، کاری سەرەکی و ڕەگەز؛ ژمارە و ڕێژەی سەدی - نیوەی دووەم 2015

Continue Table 36- Distribution of 15 Years Age and Above Employees in Kurdistan Region by Governorate, Main Occupation and Sex; Number and Percentage - Second Half 2015

Location and Main Occupation	کۆ Total	مێ Female	نێر Male	شوێن و کاری سەرەکی
Slemani				سلێمانی
Managers	10,225 **2.08**	1,540 **1.67**	8,684 **2.18**	بەڕێوە بردن
Professionals	66,981 **13.65**	29,999 **32.61**	36,982 **9.28**	پیشەیی بوون و شارەزایی
Technicians and associate professionals	25,579 **5.21**	8,718 **9.48**	16,861 **4.23**	تەکنیککار و یاریدەدەری پیشەیی
Clerical support workers	29,794 **6.07**	16,764 **18.22**	13,030 **3.27**	کارمەندی مەکتەبی
Service and sales workers	135,044 **27.52**	7,074 **7.69**	127,969 **32.10**	بواری خزمەت کردن (خزمەتگوزاری) یان فرۆشتن
Skilled agricultural, foresty and fishery workers	45,232 **9.22**	18,997 **20.65**	26,235 **6.58**	شارەزای کشتوکاڵ، دارستان و ڕاوە ماسی
Craft and related trades workers	42,566 **8.68**	2,710 **2.95**	39,856 **10**	کارە دەستییەکان و بازرگانیی تری پەیوەندیدار
Plant and machine operators, and assemblers	28,793 **5.87**	0 **0**	28,793 **7.22**	ئیش پێکەری مەکینەکان و ئامێرەکان و پێکەوە لکاندن
Elementary occupations	53,675 **10.94**	6,140 **6.67**	47,535 **11.92**	پیشە سەرەتاییەکان
Armed forces occupations	52,698 **10.74**	53 **0.06**	52,645 **13.21**	پیشەکانی هێزە سەربازییەکان
Doesn't know	64 **0.01**	0 **0**	64 **0.02**	نادیار
Total	490,650 **100**	91,996 **100**	398,654 **100**	کۆ
Duhok				دهۆك
Managers	6,261 **2.42**	429 **1.57**	5,832 **2.51**	بەڕێوە بردن
Professionals	9,904 **3.82**	2,916 **10.69**	6,988 **3.01**	پیشەیی بوون و شارەزایی
Technicians and associate professionals	4,248 **1.64**	684 **2.51**	3,564 **1.54**	تەکنیککار و یاریدەدەری پیشەیی
Clerical support workers	59,766 **23.06**	19,729 **72.30**	40,037 **17.26**	کارمەندی مەکتەبی
Service and sales workers	46,988 **18.13**	927 **3.40**	46,061 **19.86**	بواری خزمەت کردن (خزمەتگوزاری) یان فرۆشتن
Skilled agricultural, foresty and fishery workers	12,703 **4.90**	112 **0.41**	12,590 **5.43**	شارەزای کشتوکاڵ، دارستان و ڕاوە ماسی
Craft and related trades workers	15,151 **5.85**	112 **0.41**	15,039 **6.48**	کارە دەستییەکان و بازرگانیی تری پەیوەندیدار
Plant and machine operators, and assemblers	2,756 **1.06**	0 **0.00**	2,756 **1.19**	ئیش پێکەری مەکینەکان و ئامێرەکان و پێکەوە لکاندن
Elementary occupations	40,013 **15.4**	1,356 **4.97**	38,658 **16.7**	پیشە سەرەتاییەکان
Armed forces occupations	61,302 **23.65**	916 **3.36**	60,386 **26.04**	پیشەکانی هێزە سەربازییەکان
Doesn't know	104 **0.04**	104 **0.38**	0 **0**	نادیار
Total	259,196 **100**	27,286 **100**	231,911 **100**	کۆ

خشتەی 37- دابەشبوونی دانیشتوانی کارکەری تەمەن 15 ساڵان و سەرووتری هەرێمی کوردستان بە پێی پارێزگا، جۆری ماوەی کار و رەگەز؛ ژمارە و رێژەی سەدی - نیوەی دووەم 2015

Table 37- Distribution of 15 Years Age and Above Employees in Kurdistan Region by Governorate, Job Period and Sex; Number and Percentage - Second Half 2015

Governorate and Job Period	کۆ Total	مێ Female	نێر Male	شوێن و جۆری ماوەی کار
Kurdistan Region				هەرێمی کوردستان
Permanent	1,023,438 **85.16**	172,827 **91.29**	850,611 **84.02**	هەمیشەیی
Temporary (Fixed term; e.g. a two-month job might not return to it)	83,112 **6.92**	10,271 **5.43**	72,841 **7.19**	کاتی (ماوەی دیاریکراوە، بۆ نموونە کارێکی دوو مانگی کە دواتر ناگەرێتەوە بۆی)
Seasonal (Expected to return to it)	36,380 **3.03**	2,953 **1.56**	33,427 **3.30**	وەرزییە (پێشبینی دەکرێت بگەرێتەوە بۆی)
Casual (for a few days)	50,665 **4.22**	2,503 **1.32**	48,162 **4.76**	رێکەوتە (بۆ چەند رۆژێك)
Task-Based	8,046 **0.67**	761 **0.40**	7,285 **0.72**	قۆنتەرات
Doesn't know	97 **0.01**	0 **0**	97 **0.01**	نادیار
Total	1,201,739 **100**	189,315 **100**	1,012,424 **100**	کۆ
Erbil				هەولێر
Permanent	372,466 **82.42**	63,328 **90.42**	309,138 **80.96**	هەمیشەیی
Temporary (Fixed term; e.g. a two-month job might not return to it)	47,600 **10.53**	4,582 **6.54**	43,018 **11.27**	کاتی (ماوەی دیاریکراوە، بۆ نموونە کارێکی دوو مانگی کە دواتر ناگەرێتەوە بۆی)
Seasonal (Expected to return to it)	12,387 **2.74**	629 **0.90**	11,758 **3.08**	وەرزییە (پێشبینی دەکرێت بگەرێتەوە بۆی)
Casual (for a few days)	16,484 **3.65**	1,495 **2.13**	14,990 **3.93**	رێکەوتە (بۆ چەند رۆژێك)
Task-Based	2,922 **0.65**	0 **0**	2,922 **0.77**	قۆنتەرات
Doesn't know	34 **0**	0 **0**	34 **0**	نادیار
Total	451,893 **100**	70,034 **100**	381,859 **100**	کۆ

بەردەوامیی خشتەی 37- دابەشبوونی دانیشتوانی کارکەری تەمەن 15 ساڵان و سەرووتری هەرێمی کوردستان بە پێی پارێزگا، جۆری ماوەی کار و ڕەگەز؛ ژمارە و ڕێژەی سەدی - نیوەی دووەم 2015

Continue Table 37- Distribution of 15 Years Age and Above Employees in Kurdistan Region by Governorate, Job Period and Sex; Number and Percentage - Second Half 2015

Governorate and Job Period	کۆ Total	مێ Female	نێر Male	شوێن و جۆری ماوەی کار
Sulaymani				سلێمانی
Permanent	435,258 88.71	83,249 90.49	352,009 88.3	هەمیشەیی
Temporary (Fixed term; e.g. a two-month job might not return to it)	32,861 6.70	5,689 6.18	27,171 6.82	کاتی (ماوەی دیاریکراوە، بۆ نموونە کارێکی دوو مانگی کە دواتر ناگەڕێتەوە بۆی)
Seasonal (Expected to return to it)	14,365 2.93	2,212 2.40	12,153 3.05	وەرزییە (پێشبینی دەکرێت بگەڕێتەوە بۆی)
Casual (for a few days)	3,988 0.81	188 0	3,800 0.95	ڕێکەوتە (بۆ چەند ڕۆژێك)
Task-Based	4,114 0.84	657 0.71	3,457 0.87	قۆنتەرات
Doesn't know	64 0	0 0	64 0	نادیار
Total	490,650 100	91,996 100	398,654 100	کۆ
Duhok				دهۆك
Permanent	215,715 83.22	26,250 96.2	189,465 81.7	هەمیشەیی
Temporary (Fixed term; e.g. a two-month job might not return to it)	2,651 1.02	0 0	2,651 1.14	کاتی (ماوەی دیاریکراوە، بۆ نموونە کارێکی دوو مانگی کە دواتر ناگەڕێتەوە بۆی)
Seasonal (Expected to return to it)	9,628 3.71	112 0.41	9,516 4.10	وەرزییە (پێشبینی دەکرێت بگەڕێتەوە بۆی)
Casual (for a few days)	30,193 11.65	820 3.00	29,373 12.67	ڕێکەوتە (بۆ چەند ڕۆژێك)
Task-Based	1,010 0.39	104 0	906 0.39	قۆنتەرات
Doesn't know	0 0	0 0	0 0	نادیار
Total	259,196 100	27,286 100	231,911 100	کۆ

خشتەی 38- دابەشبوونی دانیشتوانی کارکەری تەمەن 15 ساڵان و سەرووتری هەرێمی کوردستان بە پێی پارێزگا، گرووپی داهاتی مانگانە و کەرتی کار؛ ژمارە و ڕێژەی سەدی - نیوەی دووەم 2015

Table 38- Distribution of Employed Population Aged 15 Years and Above of Kurdistan Region by Governorate, Monthly Income Groups and Job Sector; Number and Percentage, Second Half 2015

Location and Income Groups (IQD)	Job Sector								کەرتی کار	شوێن و گروپی داهات
	کۆ	نادیار	حکومی بیانی/ NGO-ی بیانی	تایبەتی بیانی	NGO ی کوردی یان عێراقی	تایبەت	تێکەڵاو (تایبەت-گشتی)	گشتی	حکومی	
	Total	Unknown	Foreign government/ Foreign NGO	Foreign private	Kurdish or Iraqi NGO	Private	Mixed (Private-Public)	State owned enterprise	Government	
Kurdistan Region										هەرێمی کوردستان
Less Than 250,000	92,633 **7.73**	179 **4.27**	0 **0**	537 **11.76**	112 **2.99**	86,612 **15.64**	487 **2.52**	802 **11.72**	3,903 **0.65**	کەمتر لە 250,000
250,000- Less Than 500,000	238,693 **19.93**	150 **3.56**	0 **0**	1,075 **23.51**	1,327 **35.28**	162,372 **29.33**	3,103 **16.07**	1,011 **14.77**	69,655 **11.52**	-250,000 کەمتر لە 500,000
500,000- Less Than 750,000	386,881 **32.30**	2,080 **49.45**	201 **21.8**	1,884 **41.21**	1,752 **46.58**	163,620 **29.55**	7,548 **39.09**	2,253 **32.91**	207,544 **34.33**	-500,000 کەمتر لە 750,000
750,000- Less Than 1,000,000	195,941 **16.36**	1,460 **34.71**	183 **19.87**	537 **11.76**	244 **6.49**	52,427 **9.47**	2,239 **11.59**	1,590 **23.23**	137,261 **22.71**	-750,000 کەمتر لە 1,000,000
1,000,000- Less Than 1,500,000	209,161 **17.46**	0 **0**	0 **0**	537 **11.76**	0 **0**	54,074 **9.77**	3,643 **18.87**	842 **12.31**	150,064 **24.83**	-1,000,000 کەمتر لە 1,500,000
1,500,000- Less Than 2,000,000	37,944 **3.17**	0 **0**	537 **58.32**	0 **0**	135 **3.59**	11,074 **2.00**	1,562 **8.09**	191 **2.79**	24,445 **4.04**	-1,500,000 کەمتر لە 2,000,000
2,000,000- Less Than 3,000,000	22,125 **1.85**	0 **0**	0 **0**	0 **0**	191 **5.07**	14,006 **2.53**	728 **3.77**	156 **2.28**	7,045 **1.17**	-2,000,000 کەمتر لە 3,000,000
3,000,000- Less Than 5,000,000	7,351 **0.61**	0 **0**	0 **0**	0 **0**	0 **0**	5,508 **0.99**	0 **0**	0 **0**	1,843 **0.30**	-3,000,000 کەمتر لە 5,000,000
5,000,000 and more	6,980 **0.58**	337 **8.02**	0 **0**	0 **0**	0 **0**	3,919 **0.71**	0 **0**	0 **0**	2,723 **0.45**	5,000,000 و سەرووتر
Total	1,197,710 **100**	4,206 **100**	921 **100**	4,571 **100**	3762 **100**	553,612 **100**	19,310 **100**	6,845 **100**	604,483 **100**	کۆ

بەردەوامیی خشتەی 38- دابەشبوونی دانیشتوانی کارکەری تەمەن 15 ساڵان و سەرووتری هەرێمی کوردستان بە پێی پارێزگا، گرووپی داهاتی مانگانە و کەرتی کار؛ ژمارە و رێژەی سەدی - نیوەی دووەم 2015

Continue Table 38- Distribution of Employed Population Aged 15 Years and Above of Kurdistan Region by Governorate, Monthly Income Groups and Job Sector; Number and Percentage, Second Half 2015

Location and Income Groups (IQD)	Job Sector								کەرتی کار	شوێن و گرووپی داهات
	کۆ	نادیار	حکومی بیانی/ NGO-ی بیانی	تایبەتی بیانی	NGO ی کوردی یان عێراقی	تایبەت	تێکەڵاو (تایبەت-گشتی)	گشتی	حکومی	
	Total	Unknown	Foreign government/ Foreign NGO	Foreign private	Kurdish or Iraqi NGO	Private	Mixed (Private-Public)	State owned enterprise	Government	
Erbil										هەولێر
Less Than 250,000	35,322 **7.82**	117 **3.99**	0 **0**	537 **12.17**	0 **0**	31,964 **16.7**	0 **0**	352 **7.34**	2,350 **1.00**	کەمتر لە 250,000
250,000- Less Than 500,000	76,533 **16.94**	117 **3.99**	0 **0**	1075 **24.34**	773 **42.24**	45,822 **23.93**	631 **6.38**	385 **8.02**	27,730 **11.77**	-250,000 کەمتر لە 500,000
500,000- Less Than 750,000	145,236 **32.16**	1,358 **46.18**	201 **27.21**	1730 **39.16**	917 **50.11**	52,866 **27.61**	4,189 **42.37**	1,578 **32.87**	82,398 **34.97**	-500,000 کەمتر لە 750,000
750,000- Less Than 1,000,000	70,699 **15.65**	1,348 **45.83**	0 **0**	537 **12.17**	140 **7.65**	20,451 **10.68**	462 **4.67**	1,590 **33.13**	46,170 **19.6**	-750,000 کەمتر لە 1,000,000
1,000,000- Less Than 1,500,000	84,925 **18.80**	0 **0**	0 **0**	537 **12.17**	0 **0**	21,962 **11.47**	2,993 **30.27**	738 **15.38**	58,695 **24.91**	-1,000,000 کەمتر لە 1,500,000
1,500,000- Less Than 2,000,000	19,532 **4.32**	0 **0**	537 **73**	0 **0**	0 **0**	6,044 **3.16**	1,075 **10.87**	0 **0.00**	11,876 **5.04**	-1,500,000 کەمتر لە 2,000,000
2,000,000- Less Than 3,000,000	13,049 **2.89**	0 **0**	0 **0**	0 **0**	0 **0**	8,067 **4.21**	537 **5.44**	156 **3.25**	4,288 **1.82**	-2,000,000 کەمتر لە 3,000,000
3,000,000- Less Than 5,000,000	3,321 **0.74**	0 **0**	0 **0**	0 **0**	0 **0**	2,014 **1.05**	0 **0**	0 **0**	1,307 **0.55**	-3,000,000 کەمتر لە 5,000,000
5,000,000 and more	3,044 **0.67**	0 **0**	0 **0**	0 **0**	0 **0**	2,254 **1.18**	0 **0**	0 **0**	790 **0.34**	5,000,000 و سەرووتر
Total	451,661 **100**	2,941 **100**	738 **100**	4417 **100**	1829 **100**	191,444 **100**	9,887 **100**	4,799 **100**	235,605 **100**	کۆ

بەردەوامیی خشتەی 38- دابەشبوونی دانیشتوانی کارکەری تەمەن 15 ساڵان و سەرووتری هەرێمی کوردستان بە پێی پارێزگا، گرووپی داهاتی مانگانە و کەرتی کار؛ ژمارە و رێژەی سەدی - نیوەی دووەم 2015

Continue Table 38- Distribution of Employed Population Aged 15 Years and Above of Kurdistan Region by Governorate, Monthly Income Groups and Job Sector; Number and Percentage, Second Half 2015

Location and Income Groups (IQD)	Job Sector							کەرتی کار	شوێن و گرووپی داهات
	کۆ Total	نادیار Unknown	حکومی بیانی/ NGO-ی بیانی Foreign government/ Foreign NGO	تایبەتی بیانی Foreign private	NGO ی کوردی یان عێراقی Kurdish or Iraqi NGO	تایبەت Private	تێکەڵاو (تایبەت-گشتی) Mixed (Private-Public)	گشتی State owned enterprise	حکومی Government	
Slemani									سلێمانی
Less Than 250,000	46,801 **9.59**	62 **54.17**	0 **0**	0 **0**	0 **0**	44,966 **18.02**	487 **7.19**	450 **66.27**	837 **0.36**	کەمتر لە 250,000
250,000- Less Than 500,000	105,613 **21.64**	32 **28.34**	0 **0**	0 **0**	90 **20.50**	81,782 **32.77**	1,648 **24.35**	169 **24.88**	21,891 **9.51**	-250,000 کەمتر لە 500,000
500,000- Less Than 750,000	150,489 **30.84**	20 **17.49**	0 **0**	0 **0**	215 **48.84**	67,353 **26.99**	2,817 **41.63**	60 **8.85**	80,023 **34.76**	-500,000 کەمتر لە 750,000
750,000- Less Than 1,000,000	75,588 **15.49**	0 **0**	183 **100**	0 **0**	0 **0**	20,534 **8.23**	1,092 **16.14**	0 **0**	53,779 **23.36**	-750,000 کەمتر لە 1,000,000
1,000,000- Less Than 1,500,000	88,178 **18.07**	0 **0**	0 **0**	0 **0**	0 **0**	25,239 **10.11**	236 **3.49**	0 **0**	62,702 **27.24**	-1,000,000 کەمتر لە 1,500,000
1,500,000- Less Than 2,000,000	10,839 **2.22**	0 **0**	0 **0**	0 **0**	135 **31**	2,954 **1.18**	487 **7.19**	0 **0**	7,263 **3.16**	-1,500,000 کەمتر لە 2,000,000
2,000,000- Less Than 3,000,000	5,001 **1.02**	0 **0**	0 **0**	0 **0**	0 **0**	2,967 **1.19**	0 **0**	0 **0**	2,034 **0.88**	-2,000,000 کەمتر لە 3,000,000
3,000,000- Less Than 5,000,000	2,804 **0.57**	0 **0**	0 **0**	0 **0**	0 **0**	2,650 **1.06**	0 **0**	0 **0**	154 **0.07**	-3,000,000 کەمتر لە 5,000,000
5,000,000 and more	2,655 **0.54**	0 **0**	0 **0**	0 **0**	0 **0**	1,141 **0.46**	0 **0**	0 **0**	1,513 **0.66**	5,000,000 و سەرووتر
Total	487,967 **100**	114 **100**	183 **100**	0 **0**	441 **100**	249,586 **100**	6,767 **100**	678 **100**	230,197 **100**	کۆ

بەردەوامیی خشتەی 38- دابەشبوونی دانیشتوانی کارکەری تەمەن 15 ساڵان و سەرووتری هەرێمی کوردستان بە پێی پارێزگا، گرووپی داهاتی مانگانە و کەرتی کار؛ ژمارە و رێژەی سەدی - نیوەی دووەم 2015

Continue Table 38- Distribution of Employed Population Aged 15 Years and Above of Kurdistan Region by Governorate, Monthly Income Groups and Job Sector; Number and Percentage, Second Half 2015

Location and Income Groups (IQD)	Job Sector								کەرتی کار	شوێن و گرووپی داهات
	کۆ	نادیار	حکومی بیانی/ ی بیانی-NGO	تایبەتی بیانی	NGO ی کوردی یان عێراقی	تایبەت	تێکەڵاو (تایبەت-گشتی)	گشتی	حکومی	
	Total	Unknown	Foreign government/ Foreign NGO	Foreign private	Kurdish or Iraqi NGO	Private	Mixed (Private-Public)	State owned enterprise	Government	
Duhok										دهۆك
Less Than 250,000	10,510	0	0	0	112	9,682	0	0	715	کەمتر لە 250,000
	4.07	0	0	0	8	8.6	0	0	0.52	
250,000- Less Than 500,000	56,547	0	0	0	464	34,768	825	457	20,034	-250,000 کەمتر لە 500,000
	21.91	0	0	0	31.11	30.88	31.05	33.44	14.45	
500,000- Less Than 750,000	91,157	702	0	154	620	43,401	542	615	45,123	-500,000 کەمتر لە 750,000
	35.32	60.98	0	100	41.58	38.55	20.4	45.00	32.54	
750,000- Less Than 1,000,000	49,654	112	0	0	104	11,442	684	0	37,312	-750,000 کەمتر لە 1,000,000
	19.24	9.72	0	0	6.98	10.16	25.76	0.00	26.9	
1,000,000- Less Than 1,500,000	36,058	0	0	0	0	6,873	414	104	28,667	-1,000,000 کەمتر لە 1,500,000
	13.97	0	0	0	0.00	6.1	15.61	7.61	20.67	
1,500,000- Less Than 2,000,000	7,573	0	0	0	0	2,076	0	191	5,306	-1,500,000 کەمتر لە 2,000,000
	2.93	0	0	0	0	1.84	0	13.95	3.83	
2,000,000- Less Than 3,000,000	4,076	0	0	0	191	2,972	191	0	723	-2,000,000 کەمتر لە 3,000,000
	1.58	0	0	0	13	2.64	7.18	0	0.52	
3,000,000- Less Than 5,000,000	1,225	0	0	0	0	844	0	0	382	-3,000,000 کەمتر لە 5,000,000
	0.47	0	0	0	0	0.75	0	0.00	0.28	
5,000,000 and more	1,281	337	0	0	0	524	0	0	420	5,000,000 و سەرووتر
	0.5	29.3	0	0	0	0.47	0	0.00	0.30	
Total	258,082	1,151	0	154	1,491	112,582	2,656	1,368	138,681	کۆ
	100	100	0	100	100	100	100	100	100	

خشتەی 39- دابەشبوونی دانیشتوانی کارکەری تەمەن 15 ساڵان و سەرووتری هەرێمی کوردستان بە پێی پارێزگا، گروپی داهات و ئاستی خوێندن؛ ژمارە و رێژەی سەدی - نیوەی دووەم 2015

Table 39- Distribution of Employed Population Aged 15 Years and Above in Kurdistan Region by Governorate, Income Groups and Education Level; Number and Percentage - Second Half 2015

Location and Monthly Income Groups (IQD)	Education Level					ئاستی خوێندن	شوێن و گروپی داهاتی مانگانە
	کۆ	پەیمانگە و سەرووتر	ئامادەیی	ناوەندی یان بنەرەتی	سەرەتایی	نەخوێندەوار/ کەمتر لە	
	Total	Institue and above	Secondary	Intermediate or Basic	Primary Completed	Non/Less than Primary	
Kurdistan Region							هەرێمی کوردستان
Less Than 250,000	85,133	3,688	2,217	6,213	22,529	50,486	کەمتر لە 250,000
	7.43	1.40	2.60	5.01	8.96	11.95	
250,000- Less Than 500,000	224,838	25,144	16,203	24,472	53,647	105,373	-250,000 کەمتر لە 500,000
	19.61	9.55	19.04	19.74	21.32	24.93	
500,000- Less Than 750,000	371,528	84,918	27,339	39,521	76,870	142,880	-500,000 کەمتر لە 750,000
	32.41	32.27	32.12	31.89	30.55	33.81	
750,000- Less Than 1,000,000	188,915	60,351	12,691	21,129	37,306	57,437	-750,000 کەمتر لە 1,000,000
	16.48	22.93	14.91	17.05	14.83	13.59	
1,000,000- Less Than 1,500,000	202,316	56,756	18,877	29,022	48,125	49,536	-1,000,000 کەمتر لە 1,500,000
	17.65	21.57	22.18	23.42	19.13	11.72	
1,500,000- Less Than 2,000,000	37,354	19,762	2,984	2,100	6,137	6,370	-1,500,000 کەمتر لە 2,000,000
	3.26	7.51	3.51	1.69	2.44	1.51	
2,000,000- Less Than 3,000,000	22,049	6,631	3,358	1,214	5,570	5,275	-2,000,000 کەمتر لە 3,000,000
	1.92	2.52	3.94	0.98	2.21	1.25	
3,000,000- Less Than 5,000,000	7,351	3,749	1,024	0	724	1,854	-3,000,000 کەمتر لە 5,000,000
	0.64	1.42	1.20	0	0.29	0.44	
5,000,000 and more	6,980	2,177	425	268	672	3,437	5,000,000 و سەرووتر
	0.61	0.83	0.50	0.22	0.27	0.81	
Total	1,146,462	263,175	85,119	123,941	251,581	422,647	کۆ
	100	100	100	100	100	100	

بەردەوامیی خشتەی 39- دابەشبوونی دانیشتوانی کارکەری تەمەن 15 سالان و سەرووتری هەرێمی کوردستان بە پێی پارێزگا، گروپی داهات و ئاستی خوێندن؛ ژمارە و ڕێژەی سەدی - نیوەی دووەم 2015

Continue Table 39- Distribution of Employed Population Aged 15 Years and Above in Kurdistan Region by Governorate, Income Groups and Education Level; Number and Percentage - Second Half 2015

Location and Monthly Income Groups (IQD)	Education Level					ئاستی خوێندن	شوێن و گروپی داهاتی مانگانە
	کۆ	پەیمانگە و سەرووتر	ئامادەیی	ناوەندی یان بنەڕەتی	سەرەتایی	نەخوێندەوار/ کەمتر لە	
	Total	Institue and above	Secondary	Intermediate or Basic	Primary Completed	Non/Less than Primary	
Erbil							هەولێر
Less Than 250,000	33,162	1,963	912	2,943	10,898	16,446	کەمتر لە 250,000
	7.73	**1.91**	**2.99**	**5.67**	**11.00**	**11.36**	
250,000- Less Than 500,000	72,808	8,130	6,850	8,987	16,369	32,472	250,000- کەمتر لە 500,000
	16.96	**7.90**	**22.44**	**17.32**	**16.52**	**22.42**	
500,000- Less Than 750,000	136,606	31,933	12,031	14,025	31,765	46,851	500,000- کەمتر لە 750,000
	31.82	**31.02**	**39.41**	**27.03**	**32.06**	**32.35**	
750,000- Less Than 1,000,000	66,509	19,034	3,051	9,282	14,927	20,214	750,000- کەمتر لە 1,000,000
	15.49	**18.49**	**9.99**	**17.89**	**15.07**	**13.96**	
1,000,000- Less Than 1,500,000	81,629	25,487	4,760	15,383	17,658	18,341	1,000,000- کەمتر لە 1,500,000
	19.02	**24.76**	**15.59**	**29.64**	**17.82**	**12.66**	
1,500,000- Less Than 2,000,000	19,199	11,330	319	662	3,350	3,537	1,500,000- کەمتر لە 2,000,000
	4.47	**11.01**	**1.05**	**1.28**	**3.38**	**2.44**	
2,000,000- Less Than 3,000,000	12,972	3,834	1,768	456	3,221	3,694	2,000,000- کەمتر لە 3,000,000
	3.02	**3.72**	**5.79**	**0.88**	**3.25**	**2.55**	
3,000,000- Less Than 5,000,000	3,321	1,075	537	0	537	1,172	3,000,000- کەمتر لە 5,000,000
	0.77	**1.04**	**1.76**	**0**	**0.54**	**0.81**	
5,000,000 and more	3,044	150	300	156	340	2,098	5,000,000 و سەرووتر
	0.71	**0**	**0.98**	**0.30**	**0.34**	**1.45**	
Total	429,249	102,935	30,529	51,894	99,064	144,826	کۆ
	100	**100**	**100**	**100**	**100**	**100**	

بەردەوامیی خشتەی 39- دابەشبوونی دانیشتوانی کارکەری تەمەن 15 سالان و سەرووتری هەرێمی کوردستان بە پێی پارێزگا، گروپی داهات و ئاستی خوێندن؛ ژمارە و ڕێژەی سەدی - نیوەی دووەم 2015

Continue Table 39- Distribution of Employed Population Aged 15 Years and Above in Kurdistan Region by Governorate, Income Groups and Education Level; Number and Percentage - Second Half 2015

Location and Monthly Income Groups (IQD)	Education Level					ئاستی خوێندن	شوێن و گروپی داهاتی مانگانە
	کۆ	پەیمانگە و سەرووتر	ئامادەیی	ناوەندی یان بنەڕەتی	سەرەتایی	نەخوێندەوار/ کەمتر لە	
	Total	Institue and above	Secondary	Intermediate or Basic	Primary Completed	Non/Less than Primary	
Slemani							سلێمانی
Less Than 250,000	42,502 9.05	1,039 0.99	656 1.68	2,667 5.57	9,731 9.25	28,409 16.50	کەمتر لە 250,000
250,000- Less Than 500,000	98,961 21.08	10,508 9.97	5,517 14.15	10,048 21.00	25,788 24.51	47,099 27.36	-250,000 کەمتر لە 500,000
500,000- Less Than 750,000	146,765 31.26	36,445 34.59	10,828 27.78	17,207 35.96	28,919 27.49	53,366 31.00	-500,000 کەمتر لە 750,000
750,000- Less Than 1,000,000	74,342 15.83	26,660 25.30	7,190 18.44	7,082 14.8	13,454 12.79	19,955 11.59	-750,000 کەمتر لە 1,000,000
1,000,000- Less Than 1,500,000	85,685 18.25	21,371 20.28	11,018 28.26	9,239 19.31	23,700 22.53	20,357 11.83	-1,000,000 کەمتر لە 1,500,000
1,500,000- Less Than 2,000,000	10,821 2.30	5,290 5.02	1,881 4.82	1,057 2.21	1,499 1.43	1,094 0.64	-1,500,000 کەمتر لە 2,000,000
2,000,000- Less Than 3,000,000	5,001 1.07	501 0.48	1,282 3.29	550 1.15	1,851 1.76	816 0.47	-2,000,000 کەمتر لە 3,000,000
3,000,000- Less Than 5,000,000	2,804 0.60	2,101 1.99	487 1.25	0 0	33 0.03	183 0	-3,000,000 کەمتر لە 5,000,000
5,000,000 and more	2,655 0.57	1,461 1.39	125 0	0 0	221 0.21	848 0.49	5,000,000 و سەرووتر
Total	469,534 100	105,377 100	38,984 100	47,851 100	105,196 100	172,127 100	کۆ

بەردەوامیی خشتەی 39- دابەشبوونی دانیشتوانی کارکەری تەمەن 15 سالان و سەرووتری هەرێمی کوردستان بە پێی پارێزگا، گروپی داهات و ئاستی خوێندن؛ ژمارە و رێژەی سەدی - نیوەی دووەم 2015

Continue Table 39- Distribution of Employed Population Aged 15 Years and Above in Kurdistan Region by Governorate, Income Groups and Education Level; Number and Percentage - Second Half 2015

Location and Monthly Income Groups (IQD)	Education Level					ئاستی خوێندن	شوێن و گروپی داهاتی مانگانە
	کۆ	پەیمانگە و سەرووتر	ئامادەیی	ناوەندی یان بنەڕەتی	سەرەتایی	نەخوێندەوار/ کەمتر لە	
	Total	Institute and above	Secondary	Intermediate or Basic	Primary Completed	Non/Less than Primary	
Duhok							دهۆك
Less Than 250,000	9,469 **3.82**	686 **1.25**	648 **4.15**	603 **2.49**	1,901 **4.02**	5,631 **5.33**	کەمتر لە 250,000
250,000- Less Than 500,000	53,069 **21.43**	6,506 **11.86**	3,836 **24.58**	5,437 **22.47**	11,490 **24.28**	25,801 **24.41**	-250,000 کەمتر لە 500,000
500,000- Less Than 750,000	88,157 **35.59**	16,539 **30.15**	4,480 **28.71**	8,289 **34.26**	16,186 **34.21**	42,663 **40.36**	-500,000 کەمتر لە 750,000
750,000- Less Than 1,000,000	48,064 **19.41**	14,657 **26.72**	2,450 **15.7**	4,765 **19.69**	8,925 **18.86**	17,267 **16.34**	-750,000 کەمتر لە 1,000,000
1,000,000- Less Than 1,500,000	35,002 **14.13**	9,898 **18.04**	3,099 **19.86**	4,400 **18.18**	6,767 **14.30**	10,838 **10.25**	-1,000,000 کەمتر لە 1,500,000
1,500,000- Less Than 2,000,000	7,334 **2.96**	3,142 **5.73**	784 **5.03**	381 **1.57**	1,287 **2.72**	1,739 **1.65**	-1,500,000 کەمتر لە 2,000,000
2,000,000- Less Than 3,000,000	4,076 **1.65**	2,295 **4.18**	308 **1.97**	208 **0.86**	499 **1.05**	765 **0.72**	-2,000,000 کەمتر لە 3,000,000
3,000,000- Less Than 5,000,000	1,225 **0.49**	572 **1.04**	0 **0**	0 **0**	154 **0**	499 **0.47**	-3,000,000 کەمتر لە 5,000,000
5,000,000 and more	1,281 **0.52**	566 **1.03**	0 **0**	112 **0.46**	112 **0.24**	491 **0.46**	5,000,000 و سەرووتر
Total	247,679 **100**	54,863 **100**	15,605 **100**	24,196 **100**	47,321 **100**	105,694 **100**	کۆ

خشتەی 40- دابەشبوونی دانیشتوانی کارکەری تەمەن 15 ساڵان و سەرووتری هەرێمی کوردستان بە پێی پارێزگا، کاتژمێرەکانی کارکردن لە هەفتەیەکدا و ئاستی خوێندن؛ ژمارە و رێژەی سەدی - نیوەی دووەم 2015

Table 40- Distribution of Employed Population Aged 15 Years and Above in Kurdistan Region by Governorate, Weekly Working Hours and Education Level; Number and Percentage - Second Half 2015

Location and Working Hours Groups (Per Week)	Education Level کۆ Total	پەیمانگە و سەرووتر Institute and above	ئامادەیی Secondary	ناوەندی یان بنەڕەتی Intermediate or Basic	سەرەتایی Primary Completed	ئاستی خوێندن نەخوێندەوار/ کەمتر لە Non/Less than Primary	شوێن و گرووپی کاتژمێرەکانی کار کردن (هەفتانە)
Kurdistan Region							هەرێمی کوردستان
Less Than 20	53,445	10,069	1,914	3,887	12,223	25,352	کەمتر لە 20
	100	18.84	3.58	7.27	22.87	47.44	
20 - Less Than 35	329,530	138,580	26,409	27,196	42,521	94,824	20 - کەمتر لە 35
	100	42.05	8.01	8.25	12.90	28.78	
35 - Less Than 45	335,517	69,462	31,236	44,615	75,420	114,783	35 - کەمتر لە 45
	100	20.7	9.31	13.3	22.48	34.21	
45 - Less Than 55	174,735	21,971	11,751	19,007	47,971	74,035	45 - کەمتر لە 55
	100	12.57	6.72	10.88	27.45	42.37	
55 - Less Than 70	155,959	12,376	8,496	18,155	45,208	71,725	55 - کەمتر لە 70
	100	7.94	5.45	11.64	28.99	45.99	
70 and More	100,889	10,884	5,480	11,227	29,098	44,199	70 و زیاتر
	100	10.79	5.43	11.13	28.84	43.81	
Total	1,150,074	263,342	85,286	124,088	252,441	424,918	کۆ
	100	22.90	7.42	10.79	21.95	36.95	
Erbil							هەولێر
Less Than 20	22,019	4,810	661	1,636	5,214	9,698	کەمتر لە 20
	100	21.85	3.00	7.43	23.68	44.04	
20 - Less Than 35	130,442	57,872	11,806	13,907	16,816	30,040	20 - کەمتر لە 35
	100	44.37	9.05	10.66	12.89	23.03	
35 - Less Than 45	105,160	19,410	8,816	18,534	26,107	32,293	35 - کەمتر لە 45
	100	18.46	8.38	17.62	24.83	30.71	
45 - Less Than 55	72,589	11,713	4,980	7,187	20,364	28,346	45 - کەمتر لە 55
	100	16.14	6.86	9.90	28.05	39.05	
55 - Less Than 70	48,829	3,295	2,141	5,050	15,478	22,866	55 - کەمتر لە 70
	100	6.75	4.38	10.34	31.70	46.83	
70 and More	50,442	5,835	2,125	5,581	15,317	21,584	70 و زیاتر
	100	11.57	4.21	11.06	30.37	42.79	
Total	429,481	102,935	30,529	51,894	99,297	144,826	کۆ
	100	23.97	7.11	12.08	23.12	33.72	

بەردەوامیی خشتەی 40- دابەشبوونی دانیشتوانی کارکەری تەمەن 15 ساڵان و سەرووتری هەرێمی کوردستان بە پێی پارێزگا، کاتژمێرەکانی کارکردن لە هەفتەیەکدا و ئاستی خوێندن؛ ژمارە و رێژەی سەدی - نیوەی دووەم 2015

Continue Table 40- Distribution of Employed Population Aged 15 Years and Above in Kurdistan Region by Governorate, Weekly Working Hours and Education Level; Number and Percentage - Second Half 2015

Location and Working Hours Groups (Per Week)	Education Level					ئاستی خوێندن	شوێن و گروپی کاتژمێرەکانی کار کردن (هەفتانە)
	کۆ Total	پەیمانگە و سەرووتر Institute and above	ئامادەیی Secondary	ناوەندی یان بنەرەتی Intermediate or Basic	سەرەتایی Primary Completed	نەخوێندەوار/ کەمتر لە Non/Less than Primary	
Slemani							سلێمانی
Less Than 20	27,255 100	4,690 17.21	1,253 4.60	1,909 7.00	5,977 21.93	13,426 49.26	کەمتر لە 20
20 - Less Than 35	117,071 100	49,221 42.04	9,108 7.78	7,414 6.33	14,790 12.63	36,539 31.21	20 - کەمتر لە 35
35 - Less Than 45	150,601 100	35,113 23.32	16,046 10.65	17,670 11.73	35,230 23.39	46,542 30.90	35 - کەمتر لە 45
45 - Less Than 55	63,498 100	6,473 10.19	4,566 7.19	8,078 12.72	16,614 26.16	27,767 43.73	45 - کەمتر لە 55
55 - Less Than 70	74,551 100	6,589 8.84	5,286 7.09	8,214 11.02	21,561 28.92	32,901 44.13	55 - کەمتر لە 70
70 and More	38,824 100	3,458 8.91	2,892 7.45	4,713 12.14	11,334 29.19	16,427 42.31	70 و زیاتر
Total	471,800 100	105,544 22.37	39,151 8.30	47,998 10.17	105,506 22.36	173,601 36.80	کۆ
Duhok							دهۆك
Less Than 20	4,171 100	569 13.63	0 0	343 8.22	1,032 24.74	2,228 53.41	کەمتر لە 20
20 - Less Than 35	82,017 100	31,487 38.39	5,495 6.70	5,875 7.16	10,914 13.31	28,246 34.44	20 - کەمتر لە 35
35 - Less Than 45	79,756 100	14,939 18.73	6,374 7.99	8,411 10.55	14,083 17.66	35,949 45.07	35 - کەمتر لە 45
45 - Less Than 55	38,648 100	3,785 9.79	2,205 5.71	3,743 9.68	10,993 28.44	17,922 46.37	45 - کەمتر لە 55
55 - Less Than 70	32,579 100	2,492 7.65	1,069 3.28	4,891 15.01	8,169 25.07	15,959 48.98	55 - کەمتر لە 70
70 and More	11,623 100	1,591 13.69	462 3.98	934 8.04	2,448 21.06	6,188 53.24	70 و زیاتر
Total	248,793 100	54,863 22.05	15,605 6.27	24,196 9.73	47,639 19.15	106,491 42.80	کۆ

خشتەی 41- دابەشبوونی داهاتی مانگانەی کەسانی کارکەر لە هەرێمی کوردستان بە پێی پارێزگا، گرووپی داهات و کاتژمێرەکانی کارکردنی هەفتانە؛ ژمارە و ڕێژەی سەدی - نیوەی دووەم 2015

Table 41- Distribution of the Monthly Income of Employees in Kurdistan Region by Governorate, Income Groups and Weekly Working Hours; Number and Percentage, Second Half 2015

Location and Monthly Income Groups (IQD)	Working Hours					کاتژمێرەکانی کارکردن		شوێن و گرووپی داهاتی مانگانە
	کۆ	70 و زیاتر	55 - کەمتر لە 70	45 - کەمتر لە 55	35 - کەمتر لە 45	20 - کەمتر لە 35	کەمتر لە 20	
	Total	70 and More	55 - Less Than 70	45 - Less Than 55	35 - Less Than 45	20 - Less Than 35	Less Than 20	
Kurdistan Region								هەرێمی کوردستان
Less Than 250,000	92,633	6,463	16,025	13,252	18,237	24,341	14,315	کەمتر لە 250,000
	100	**6.98**	**17.30**	**14.31**	**19.69**	**26.28**	**15.45**	
250,000- Less Than 500,000	238,693	18,174	32,870	42,330	58,031	76,021	11,268	-250,000 کەمتر لە 500,000
	100	**7.61**	**13.77**	**17.73**	**24.31**	**31.85**	**4.72**	
500,000- Less Than 750,000	386,881	29,598	50,587	57,949	118,266	118,822	11,659	-500,000 کەمتر لە 750,000
	100	**7.65**	**13.08**	**14.98**	**30.57**	**30.71**	**3.01**	
750,000- Less Than 1,000,000	195,941	19,480	23,873	21,695	64,232	59,524	7,136	-750,000 کەمتر لە 1,000,000
	100	**9.94**	**12.18**	**11.07**	**32.78**	**30.38**	**3.64**	
1,000,000- Less Than 1,500,000	209,161	20,160	28,587	28,574	73,427	50,142	8,270	-1,000,000 کەمتر لە 1,500,000
	100	**9.64**	**13.67**	**13.66**	**35.11**	**23.97**	**3.95**	
1,500,000- Less Than 2,000,000	37,944	4,180	5,631	7,763	10,195	9,923	252	-1,500,000 کەمتر لە 2,000,000
	100	**11.02**	**14.84**	**20.46**	**26.87**	**26.15**	**0.66**	
2,000,000- Less Than 3,000,000	22,125	2,170	3,190	6,170	6,490	3,139	968	-2,000,000 کەمتر لە 3,000,000
	100	**9.81**	**14.42**	**27.89**	**29.33**	**14.19**	**4.37**	
3,000,000- Less Than 5,000,000	7,351	520	1,221	2,777	2,365	468	0	-3,000,000 کەمتر لە 5,000,000
	100	**7.07**	**16.61**	**37.77**	**32.17**	**6.37**	**0**	
5,000,000 and more	6,980	1,348	795	480	1,389	1,709	1,259	5,000,000 و سەرووتر
	100	**19.31**	**11.39**	**6.87**	**19.9**	**24.49**	**18.03**	
Total	1,197,710	102,093	162,779	180,989	352,632	344,090	55,126	کۆ
	100	**8.52**	**13.59**	**15.11**	**29.44**	**28.73**	**4.60**	

بەردەوامیی خشتەی 41- دابەشبوونی داهاتی مانگانەی کەسانی کارکەر لە هەرێمی کوردستان بە پێی پارێزگا، گرووپی داهات و کاتژمێرەکانی کارکردنی هەفتانە؛ ژمارە و ڕێژەی سەدی - نیوەی دووەم 2015

Continue Table 41- Distribution of the Monthly Income of Employees in Kurdistan Region by Governorate, Income Groups and Weekly Working Hours; Number and Percentage, Second Half 2015

Location and Monthly Income Groups (IQD)	Working Hours						کاتژمێرەکانی کارکردن	شوێن و گرووپی داهاتی مانگانە
	کۆ	70 و زیاتر	55 - کەمتر لە 70	45 - کەمتر لە 55	35 - کەمتر لە 45	20 - کەمتر لە 35	کەمتر لە 20	
	Total	70 and More	55 - Less Than 70	45 - Less Than 55	35 - Less Than 45	20 - Less Than 35	Less Than 20	
Erbil								هەولێر
Less Than 250,000	35,322	4,134	8,336	6,001	5,302	7,250	4,298	کەمتر لە 250,000
	100	**11.70**	**23.60**	**16.99**	**15.01**	**20.53**	**12.17**	
250,000- Less Than 500,000	76,533	8,423	8,632	16,367	13,015	26,973	3,123	-250,000 کەمتر لە 500,000
	100	**11.01**	**11.28**	**21.39**	**17.01**	**35.24**	**4.08**	
500,000- Less Than 750,000	145,236	17,604	13,324	20,381	38,971	48,796	6,160	-500,000 کەمتر لە 750,000
	100	**12.12**	**9.17**	**14.03**	**26.83**	**33.60**	**4.24**	
750,000- Less Than 1,000,000	70,699	7,906	7,906	10,119	19,840	21,462	3,465	-750,000 کەمتر لە 1,000,000
	100	**11.18**	**11.18**	**14.31**	**28.06**	**30.36**	**4.90**	
1,000,000- Less Than 1,500,000	84,925	9,605	9,939	12,866	25,547	23,220	3,747	-1,000,000 کەمتر لە 1,500,000
	100	**11.31**	**11.70**	**15.15**	**30.08**	**27.34**	**4.41**	
1,500,000- Less Than 2,000,000	19,532	2,590	2,118	4,588	3,652	6,584	0	-1,500,000 کەمتر لە 2,000,000
	100	**13.26**	**10.84**	**23.49**	**18.70**	**34**	**0**	
2,000,000- Less Than 3,000,000	13,049	1,143	998	4,288	4,568	1,762	290	-2,000,000 کەمتر لە 3,000,000
	100	**8.76**	**7.64**	**32.86**	**35.01**	**13.51**	**2.22**	
3,000,000- Less Than 5,000,000	3,321	0	693	1,612	738	278	0	-3,000,000 کەمتر لە 5,000,000
	100	**0**	**20.87**	**48.54**	**22.23**	**8.36**	**0**	
5,000,000 and more	3,044	300	184	312	718	456	1,075	5,000,000 و سەرووتر
	100	**9.86**	**6.04**	**10.24**	**23.58**	**14.98**	**35.31**	
Total	451,661	51,707	52,130	76,534	112,352	136,780	22,159	کۆ
	100	**11.45**	**11.54**	**16.94**	**24.88**	**30.28**	**4.91**	

بەردەوامیی خشتەی 41- دابەشبوونی داهاتی مانگانەی کەسانی کارکەر لە هەرێمی کوردستان بە پێی پارێزگا، گروپی داهات و کاتژمێرەکانی کارکردنی هەفتانە؛ ژمارە و ڕێژەی سەدی - نیوەی دووەم 2015

Continue Table 41- Distribution of the Monthly Income of Employees in Kurdistan Region by Governorate, Income Groups and Weekly Working Hours; Number and Percentage, Second Half 2015

Location and Monthly Income Groups (IQD)	Working Hours						کاتژمێرەکانی کارکردن	شوێن و گروپی داهاتی مانگانە
	کۆ	70 و زیاتر	55 - کەمتر لە 70	45 - کەمتر لە 55	35 - کەمتر لە 45	20 - کەمتر لە 35	کەمتر لە 20	
	Total	70 and More	55 - Less Than 70	45 - Less Than 55	35 - Less Than 45	20 - Less Than 35	Less Than 20	
Slemani								سلێمانی
Less Than 250,000	46,801	2,328	6,333	5,350	11,317	12,508	8,965	کەمتر لە 250,000
	100	**4.98**	**13.53**	**11.43**	**24.18**	**26.72**	**19.16**	
250,000- Less Than 500,000	105,613	7,143	20,383	16,531	28,362	27,004	6,191	-250,000 کەمتر لە 500,000
	100	**6.76**	**19.30**	**15.65**	**26.85**	**25.57**	**5.86**	
500,000- Less Than 750,000	150,489	8,104	24,385	22,643	50,433	40,122	4,802	-500,000 کەمتر لە 750,000
	100	**5.39**	**16.20**	**15.05**	**33.51**	**26.66**	**3.19**	
750,000- Less Than 1,000,000	75,588	10,244	9,549	5,831	24,877	22,035	3,053	-750,000 کەمتر لە 1,000,000
	100	**13.55**	**12.63**	**7.71**	**32.91**	**29.15**	**4.04**	
1,000,000- Less Than 1,500,000	88,178	8,353	12,942	10,686	35,127	16,651	4,419	-1,000,000 کەمتر لە 1,500,000
	100	**9.47**	**14.68**	**12.12**	**39.84**	**18.88**	**5.01**	
1,500,000- Less Than 2,000,000	10,839	720	1,676	1,680	5,172	1,339	252	-1,500,000 کەمتر لە 2,000,000
	100	**6.64**	**15.46**	**15.50**	**47.72**	**12.35**	**2.32**	
2,000,000- Less Than 3,000,000	5,001	872	1,281	670	680	1,010	487	-2,000,000 کەمتر لە 3,000,000
	100	**17.45**	**25.61**	**13.40**	**13.60**	**20.21**	**9.74**	
3,000,000- Less Than 5,000,000	2,804	520	183	974	1,128	0	0	-3,000,000 کەمتر لە 5,000,000
	100	**18.54**	**6.53**	**34.72**	**40.21**	**0**	**0**	
5,000,000 and more	2,655	782	353	14	334	988	184	5,000,000 و سەرووتر
	100	**29.45**	**13.30**	**0.53**	**12.58**	**37.21**	**6.93**	
Total	487,967	39,066	77,086	64,378	157,429	121,656	28,351	کۆ
	100	**8.01**	**15.8**	**13.19**	**32.26**	**24.93**	**5.81**	

بەردەوامیی خشتەی 41- دابەشبوونی داهاتی مانگانەی کەسانی کارکەر لە هەرێمی کوردستان بە پێی پارێزگا، گرووپی داهات و کاتژمێرەکانی کارکردنی هەفتانە؛ ژمارە و رێژەی سەدی - نیوەی دووەم 2015

Continue Table 41- Distribution of the Monthly Income of Employees in Kurdistan Region by Governorate, Income Groups and Weekly Working Hours; Number and Percentage, Second Half 2015

Location and Monthly Income Groups (IQD)	Working Hours						کاتژمێرەکانی کارکردن	شوێن و گرووپی داهاتی مانگانە
	کۆ Total	70 و زیاتر 70 and More	55 - کەمتر لە 70 55 - Less Than 70	45 - کەمتر لە 55 45 - Less Than 55	35 - کەمتر لە 45 35 - Less Than 45	20 - کەمتر لە 35 20 - Less Than 35	کەمتر لە 20 Less Than 20	
Duhok								دهۆك
Less Than 250,000	10,510 **100**	0 **0**	1,356 **12.90**	1,901 **18.09**	1,618 **15.39**	4,583 **43.61**	1,051 **10.00**	کەمتر لە 250,000
250,000- Less Than 500,000	56,547 **100**	2,608 **4.61**	3,854 **6.82**	9,432 **16.68**	16,654 **29.45**	22,044 **38.98**	1,954 **3.46**	-250,000 کەمتر لە 500,000
500,000- Less Than 750,000	91,157 **100**	3,889 **4.27**	12,878 **14.13**	14,925 **16.37**	28,862 **31.66**	29,905 **32.81**	697 **0.76**	-500,000 کەمتر لە 750,000
750,000- Less Than 1,000,000	49,654 **100**	1,330 **2.68**	6,418 **12.93**	5,745 **11.57**	19,515 **39.30**	16,028 **32.28**	619 **1.25**	-750,000 کەمتر لە 1,000,000
1,000,000- Less Than 1,500,000	36,058 **100**	2,202 **6.11**	5,706 **15.82**	5,022 **13.93**	12,754 **35.37**	10,271 **28.48**	104 **0.29**	-1,000,000 کەمتر لە 1,500,000
1,500,000- Less Than 2,000,000	7,573 **100**	871 **11.50**	1,837 **24.26**	1,495 **19.74**	1,370 **18.10**	2,000 **26.41**	0 **0**	-1,500,000 کەمتر لە 2,000,000
2,000,000- Less Than 3,000,000	4,076 **100**	154 **3.78**	911 **22.35**	1,212 **29.74**	1,242 **30.46**	366 **8.98**	191 **4.68**	-2,000,000 کەمتر لە 3,000,000
3,000,000- Less Than 5,000,000	1,225 **100**	0 **0**	345 **28.14**	191 **15.57**	499 **40.72**	191 **15.57**	0 **0**	-3,000,000 کەمتر لە 5,000,000
5,000,000 and more	1,281 **100**	266 **20.75**	258 **20.15**	154 **12.03**	337 **26.32**	266 **20.75**	0 **0**	5,000,000 و سەرووتر
Total	258,082 **100**	11,320 **4.39**	33,564 **13.00**	40,078 **15.53**	82,851 **32.10**	85,654 **33.19**	4,616 **1.79**	کۆ

خشتەی 42- دابەشبوونی دانیشتوانی کارکەری تەمەن 15 ساڵان و سەرووتری هەرێمی کوردستان بە پێی ڕەگەز، هۆکاری سەرەکیی داواکردنی کاری زێدەکی و پارێزگا؛ ژمارە و ڕێژەی سەدی - نیوەی دووەم 2015

Table 42- Distribution of Employed Population Aged 15 Years and Above in Kurdistan Region by the Main Reason for Willing Extra Work and Governorate; Number and Percentage, Second Half 2015

Main Reason for Willing Extra Work	کۆ Total	دهۆک Duhok	سلێمانی Sulaymani	هەولێر Erbil	ڕەگەز و هۆکاری سەرەکی بۆ داواکردنی کاری زێدەکی
Both Sex					هەردوو ڕەگەز
Slack work/ Business conditions	63,171 100	5,952 9.42	25,490 40.35	31,729 50.23	بەهۆی داکشانی (تێکچوونی) کارەکە
Coul only find part-time work	20,796 100	971 4.67	4,181 20.11	15,643 75.22	لەوانەیە تەنیا کاری پچڕ پچڕی دۆزیبێتەوە
Seasonal work	4,628 100	1,109 23.97	1,281 27.67	2,238 48.35	کاری وەرزی
Child care problems	6,588 100	1,291 19.59	2,221 33.71	3,077 46.7	گرفتەکانی چاودێری منداڵ
Other family/personal obligations	13,933 100	1,052 7.55	3,514 25.22	9,367 67.23	ئەرکەکانی تری خێزانی/ تایبەتی
Health/medical limitations	1,855 100	379 20.43	222 11.99	1,254 67.58	بەربەستە تەندروستی/ پزیشکییەکان
School/training	1,723 100	1,095 63.56	435 25.26	193 11.18	قوتابخانە/ ڕاهێنان
Pay is not enough	56,658 100	8,851 15.62	10,208 18.02	37,599 66.36	پێدان (پارە) کە کەمە
Others	36,679 100	506 1.38	7,016 19.13	29,158 79.49	هی تر
Total	206,032 100	21,206 10.29	54,568 26.49	130,258 63.22	کۆ
Male					نێر
Slack work/ Business conditions	61,375 100	5,615 9.15	24,433 39.81	31,328 51.04	بەهۆی داکشانی (تێکچوونی) کارەکە
Coul only find part-time work	20,244 100	971 4.80	4,167 20.59	15,106 74.62	لەوانەیە تەنیا کاری پچڕ پچڕی دۆزیبێتەوە
Seasonal work	4,628 100	1,109 23.97	1,281 27.67	2,238 48.35	کاری وەرزی
Child care problems	5,837 100	1,291 22.11	2,157 36.96	2,389 40.93	گرفتەکانی چاودێری منداڵ
Other family/personal obligations	12,895 100	1,052 8.16	3,027 23.48	8,815 68.36	ئەرکەکانی تری خێزانی/ تایبەتی
Health/medical limitations	1,855 100	379 20.43	222 11.99	1,254 67.58	بەربەستە تەندروستی/ پزیشکییەکان
School/training	1,385 100	758 54.70	435 31.40	193 13.9	قوتابخانە/ ڕاهێنان
Pay is not enough	52,474 100	8,361 15.93	9,728 18.54	34,385 65.53	پێدان (پارە) کە کەمە
Others	32,978 100	506 1.53	6,539 19.83	25,933 78.64	هی تر
Total	193,673 100	20,041 10.35	51,990 26.84	121,641 62.81	کۆ
Female					مێ
Slack work/ Business conditions	1,796 100	337 18.77	1,057 58.86	402 22.37	بەهۆی داکشانی (تێکچوونی) کارەکە
Coul only find part-time work	551 100	0 0	14 2.54	537 97.46	لەوانەیە تەنیا کاری پچڕ پچڕی دۆزیبێتەوە
Seasonal work	0 0	0 0	0 0	0 0	کاری وەرزی
Child care problems	751 100	0 0	64 8.46	687 91.54	گرفتەکانی چاودێری منداڵ
Other family/personal obligations	1,039 100	0 0	487 46.87	552 53.13	ئەرکەکانی تری خێزانی/ تایبەتی
Health/medical limitations	0 0	0 0	0 0	0 0	بەربەستە تەندروستی/ پزیشکییەکان
School/training	337 100	337 100	0 0	0 0	قوتابخانە/ ڕاهێنان
Pay is not enough	4,184 100	490 11.71	480 11.48	3,214 76.81	پێدان (پارە) کە کەمە
Others	3,701 100	0 0	477 12.88	3,224 87.12	هی تر
Total	12,360 100	1,165 9.42	2,578 20.86	8,617 69.72	کۆ

هاوپێچی دووەم
پرسیارنامە

A. زانیاریی پێناسین

A1	کۆدی پارێزگا: ______ ______
A2	ناوی گەڕەك/ کەرت:
A3	کۆدی گەڕەك/گوند: ______ ______ ______ ______ ______
A4	ن‍مرەی بلۆك: ______ ______
A5	ن‍مرەی شەقام/ کۆڵان: ______ ______
A6	ن‍مرەی بینا لە سەرژمێریدا: ______ ______ ______
A7	ن‍مرەی قۆناغ: ______
A8	ن‍مرەی کۆمەڵە: ______
A9	ن‍مرەی بوار: ______ ______ ______
A10	ن‍مرەی خێزان لە بوار: ______ ______ ______
A11	ناوی سیانی سەرۆکی خێزان:
A12	ژ. مۆبایلی سەرۆکی خێزان:
A13	ئایا ئەو خێزانەی ئێستا لەم خانووەدا دەژیت، هەر ئەو خێزانەی جاری پێشووترە؟ (ئەگەر هەرکام لە ئەندامانی خێزانی جاری پێشووتر لێرە دەژین وەڵامی (بەڵێ) هەڵبژێرە.) 1- بەڵێ 2- نەخێر ______
A14	ژمارەی ئەندامانی خێزان: ______ ______
A15	ژمارەی ئەندامانی تەمەن 5 –17 ساڵی خێزان: ______ ______
A16	ناو و زنجیرەی کەسی وەڵامدەر: ______ ______
A17	پەیوەندیی کەسی وەڵامدەر بە سەرۆکی خێزانەوە: ______
A18	ڕێکەوتی چاوپێکەوتن: / / 20
A19	ئەنجامی چاوپێکەوتن: ______ 1. سەرکەوتوو بوو 2. خێزانەکە لەماڵەوە نەبوو 3. خێزانەکە لە شوێنی خۆی نەماوە 4. ڕەت کرایەوە 5. هی تر ____________________
A20	کۆی پرسیارنامەکانی بەکارهاتوو بۆ ئەم خێزانە: ______
A21	ن‍مرەی ئەم پرسیارنامەیە بۆ ئەم خێزانە: ______ لە ______

B. ليستى ئەندامانى خێزان

ز	تكايە ناوى سيانيى هەموو تاكەكانى خێزانم پێ بڵێ كە لەگەڵتان دەژين تكايە ناوى هەموو ئەندامانى خێزان لێرەدا بنووسە (ئەوانەى لێرەدا دەژين وخواردنيان پێكەوەيە) بەر لەوەى وەلأمى B2-B6 بدەيتەوە			رەگەز 1. نێر 2. مێ	پەيوەنديى (كەسەكە)چيیە بە سەرۆكى خێزانەوە؟ 1. سەرۆكى خێزان 2. هاوسەر 3. كوڕ/ كچ 4. خوشك / برا 5. زاوا/ بووك 6. نەوە 7. باوك/ دايك 8. خزمى تر 9. بێگانە	تەمەنى (كەسەكە) چەندە و رێكەوتى لە دايك بوونى چەندە؟ (تەمەنەكەى بە ساڵى تەواو بنووسە بە پێى رێكەوتى رۆژى چاوپێكەوتن) تێبينى: 1- ئەگەر تەمەنى (كەسەكە) كەمتر لە ساڵێك بوو، تەنها 0 بنووسە. 2- ئەگەر تەمەنى (كەسەكە) زياتر بوو لە 95 ساڵ، تەنها 95 بنووسە.	
	B1-A	B1-B	B1-C	B2	B3	B4-A	B4-B
1				___	___	__ __ __ __ / __ __ / __ __	__ __
2				___	___	__ __ __ __ / __ __ / __ __	__ __
3				___	___	__ __ __ __ / __ __ / __ __	__ __
4				___	___	__ __ __ __ / __ __ / __ __	__ __
5				___	___	__ __ __ __ / __ __ / __ __	__ __
6				___	___	__ __ __ __ / __ __ / __ __	__ __
7				___	___	__ __ __ __ / __ __ / __ __	__ __
8				___	___	__ __ __ __ / __ __ / __ __	__ __
9				___	___	__ __ __ __ / __ __ / __ __	__ __
10				___	___	__ __ __ __ / __ __ / __ __	__ __
11				___	___	__ __ __ __ / __ __ / __ __	__ __
12				___	___	__ __ __ __ / __ __ / __ __	__ __
13				___	___	__ __ __ __ / __ __ / __ __	__ __
14				___	___	__ __ __ __ / __ __ / __ __	__ __
15				___	___	__ __ __ __ / __ __ / __ __	__ __
16				___	___	__ __ __ __ / __ __ / __ __	__ __
17				___	___	__ __ __ __ / __ __ / __ __	__ __
18				___	___	__ __ __ __ / __ __ / __ __	__ __

B.لیستی ئەندامانی خێزان- **پاشماوە**

تکایە بۆ پرسیارەکانی B6 تاکو B11 ئەم کۆدانەی خوارەوە بەکار بینە لە شوێنی پێویست دا:

دهۆك	11	دیالى	21	واسط	26	زى قار	33
سلێمانی	13	ئەنبار	22	صلاح الدين	27	میسان	34
کەرکوك	14	بەغداد	23	نەجەف	28	بەسرە	35
هەولێر	15	بابل	24	قادسیە	31	دەرەوەی عێراق	90
نینوى	12	کەربەلا	25	موسەنا	32	نەزانراو	98

ژ	B5	B6	B7	B8	B9		B10	B11	B12
	باری هاوسەرگیری (کەسەکە) (تەنها ئەگەر تەمەنی 12 ساڵ یان زیاتر بوو بپرسە) 1. سەڵت 2. هاوسەردار 3 .تەڵاق وەرگرتوو 4 .بێوە 5.جیابووەوە	شوێنی لەدایکبوون	شوێنی نیشتەجێ بوونی ئێستا ئەگەر دەرەوەی عێراق بێت ← بڕۆ بۆB9	ژینگە 1. شارنشین 2. گوندنشین	ماوەی مانەوە لە شوێنی نیشتەجێ بوونی ئێستا 1. لە لەدایك بوونەوە ← بڕۆ بۆC1 2. کەمتر لە ساڵێك 3. ساڵێك یان زیاتر (ساڵەکان بنووسە)		شوێنی نیشتەجێبوونی پێشوو ئەگەر دەرەوەی عێراق بێت ← بڕۆ بۆB12	ژینگە 1. شارنشین 2. گوندنشین	هۆکاری سەرەکیی گۆڕینی شوێنی نیشتەجێ بوونی (کەسەکە) چییە؟ 1. کار 2. خوێندن یان تەواو کردنی خوێندن 3. هاوسەرگیری، تەڵاق، جیابوونەوە 4. هاوڕێیەتیی خێزان 5. کۆچ 6. ڕاگواستنی زۆرە ملێ 7. کۆتایی کۆچ 8. کۆتایی ڕاگواستنی زۆرە ملێ 9. ئاسایش 10.هی تر (دیاری بکە) ← بڕۆ بۆ ئەندامی تری خێزان
1									
2									
3									
4									
5									
6									
7									
8									
9									
10									
11									
12									
13									
14									
15									
16									
17									
18									

C. تایبە تمەندییە پەروەردەییەکانی ئەندامانی خێزان – ***تەنها بۆ کەسانی تەمەن 5 ساڵان و سەرووتر***

ژ	ئایا (کەسەکە) خوێندەواریی هەیە؟ 1. بەڵێ 2. نەخێر	ئایا (کەسەکە) هەرگیز چۆتە قوتابخانە؟ 1. بەڵێ 2. نەخێر ← برۆ بۆ D1	ئایا (کەسەکە) ئێستا بەردەوامە لە خوێندن (قوتابخانە، کۆلێژ یان هەر دامەزراوەیەکی تری خوێندن)؟ 1. بەڵێ – فوول تایم 2. بەڵێ – پارت تایم 3. نەخێر ← برۆ بۆ C5	ئایا (کەسەکە) ئێستا لە چ ئاستێك خەریکی خوێندنە؟ 1. بنەڕەتی 2. ئامادەیی (دواناوەندی) 3. پەیمانگە (دیپلۆم) 4. بەکالۆریوس 5. دیپلۆمی باڵا 6. ماستەر 7. دکتۆرا	تکایە پۆل یان قۆناغەکە دیاری بکە ← برۆ بۆ ئەندامی تری خێزان	بەرزترین بڕوانامە کە (کەسەکە) وەری گرتبێت چییە؟ 1. بی بڕوانامە 2. سەرەتایی 3. ناوەندی 4. بنەڕەتی 5. دواناوەندی (ئامادەیی) 6. پەیمانگە (دیپلۆم) 7. بەکالۆریوس 8. دیپلۆمی باڵا 9. ماستەر 10. دکتۆرا/ پرۆفیسۆر 98. نازانم ← برۆ بۆ ئەندامی تری خێزان
	C1	C2	C3	C4-A	C4-B	C5
1	___	___	___	___	___ ___	___ ___
2	___	___	___	___	___ ___	___ ___
3	___	___	___	___	___ ___	___ ___
4	___	___	___	___	___ ___	___ ___
5	___	___	___	___	___ ___	___ ___
6	___	___	___	___	___ ___	___ ___
7	___	___	___	___	___ ___	___ ___
8	___	___	___	___	___ ___	___ ___
9	___	___	___	___	___ ___	___ ___
10	___	___	___	___	___ ___	___ ___
11	___	___	___	___	___ ___	___ ___
12	___	___	___	___	___ ___	___ ___
13	___	___	___	___	___ ___	___ ___
14	___	___	___	___	___ ___	___ ___
15	___	___	___	___	___ ___	___ ___
16	___	___	___	___	___ ___	___ ___
17	___	___	___	___	___ ___	___ ___
18	___	___	___	___	___ ___	___ ___

D. بەشداریکردن لە هێزی کار – *تەنها بۆ کەسانی تەمەن 12 ساڵان و سەرووتر*

ژ	ئایا (کەسەکە) لە ماوەی 7 رۆژی رابردوودا کام لەم کارانەی کردووە، تەنانەت بۆ یەك کاتژمێریش بێت وەك(کارێکی بە کرێ کارێکی خۆی یان هاوبەش لەگەڵ کەسێکی تر یان کارێکی خێزانی یان خزم بەبێ بەرامبەر). 1. بەڵێ ← برۆ بە بەشی F 2. نەخێر	ئەگەر (کەسەکە) لە ماوەی هەفتەی رابردوو کاری نەکردووە، ئایا (کەسەکە) هیچ کارێکی هەیە کە بەشێوەی کاتی ئامادەی نەبووبێت یان مۆڵەتی وەرگرتبێت؟ 1. بەڵێ 2. نەخێر ← برۆ بە بەشی E
	D1	D2
1	___	___
2	___	___
3	___	___
4	___	___
5	___	___
6	___	___
7	___	___
8	___	___
9	___	___
10	___	___
11	___	___
12	___	___
13	___	___
14	___	___
15	___	___
16	___	___
17	___	___
18	___	___

D. بەشداریکردن لە هێزی کار – ***تەنها بۆ کەسانی تەمەن 12 ساڵان و سەرووتر*** - **پاشماوە**

ز	D3	D4	D5
	هۆکاری سەرەکی چی بووە (کەسەکە) لە ماوەی هەفتەی رابردوودا کاری نەکردووە؟ 1. مانگرتن یان راوەستانی کار 2. هۆکاری تەکینکی، شکانی ئامێرەکان 3. کاری کەم (راوەستانی جاربەجاری کار) 4. کاری هەیە بەڵام هێشتا دەستی پێ نەکردووە 5. کارەکە وەرزییە 6. خراپیی کەش و هەوا یان کارە ساتی سروشتی 7. نەخۆشی یان پێکان (لەبار نەبوونی تەندرووستی) 8. مۆڵەت یان پشوو/ سەفەری ناپەیوەندیدار بە کارەوە 9. کەم بوونی کەرەستەی خاو، کورت هێنانی بوودجە، یان کەم بوونی کڕیار 10. بەجێ هێشتن بەهۆی خوێندن یان راهێنانەوە 11. مۆڵەتی دایکایەتی یان چاودێری کردنی خێزان 12. هی تر 98. نازانم	**لەم ماوەیەی (*کەسەکە*) نا ئامادەبووە، ئایا هیچ کارێکی بە کرێی کردووە (بەرامبەر پارە یان کەل و پەلێك) یان قازانجی هیچ پرۆژەیەکی بەدەست گەیشتووە؟** 1. بەڵێ ← بڕۆ بۆ بەشی F 2. نەخێر	**چەند دەخایەنێت تاکو (کەسەکە) دەگەڕێتەوە سەر کارەکەی؟** 1. لەم هەفتەیەدا دەگەڕێتەوە ← بڕۆ بۆ بەشی F 2. لە ماوەی چوار هەفتە یان کەمتر ← بڕۆ بۆ بەشی F 3. زیاتر لە چوار هەفتە و کاتی گەڕانەوەی دیارە ← بڕۆ بۆ بەشی F 4. دیار نییە 5. ناگەڕێتەوە 98. نازانم
	D3	**D4**	**D5**
1	___ ___	___	___ ___
2	___ ___	___	___ ___
3	___ ___	___	___ ___
4	___ ___	___	___ ___
5	___ ___	___	___ ___
6	___ ___	___	___ ___
7	___ ___	___	___ ___
8	___ ___	___	___ ___
9	___ ___	___	___ ___
10	___ ___	___	___ ___
11	___ ___	___	___ ___
12	___ ___	___	___ ___
13	___ ___	___	___ ___
14	___ ___	___	___ ___
15	___ ___	___	___ ___
16	___ ___	___	___ ___
17	___ ___	___	___ ___
18	___ ___	___	___ ___

E. حاڵەتەکانی کارنەکردن

ژ	ئایا (کەسەکە) ئارەزوو و توانای کارکردنی دەبوو ئەگەر دەرفەتی هەبووایە لە ماوەی 7 رۆژی رابردوودا؟ 1. بەڵێ 2. نەخێر	ئایا (کەسەکە) چالاکانە بەدوای کاردا گەڕاوە (یان) هەوڵی دابێت بۆ (کردنەوەی کارێك) لە ماوەی 4 هەفتە پێش رۆژی ئەم چاوپێکەوتنە؟ 1. بەڵێ 2. نەخێر ← بڕۆ بۆ E5	بۆ ماوەی چەند (کەسەکە) چالاکانە بەدوای کاردا گەڕاوە؟		(کەسەکە) کام لەمانەی خوارەوەی کردووە؟ 1. تۆمارکردنی ناو لە نووسینگەکانی گەڕان بەدوای کاردا (خزمەتگوزارییەکانی حکومییەکانی دامەزراندن) 2. سەردانی دام و دەزگا حکومییەکان 3. سەردانی راستەوخۆ بۆ شوێنەکانی کارکردن (کارخانەکان، دوکانەکان، کارگەکان) 4. ناردنی داواکاری بۆ خاوەنکارەکان 5. گەڕان بە دوای رێکلام لە نێو رۆژنامەکاندا 6. وەڵامدانەوەی رێکلامەکانی رۆژنامەکان 7. گەڕان بەدوای رێکلامەکانی کار لە ئینتەرنێتدا 8. وەڵامدانەوەی رێکلامەکانی کار لە ئینتەرنێتدا 9. داواکردن لە خزمان و دۆستان بۆ ئاگادارکردنەوەتان لەکاتی هەبوونی کارێك 10. داوا کردن لە خزمان و دۆستان بۆ ئەوەی کارێکت پێ پێشنیار بکەن 11. داواکردنی قەرز بۆ دەست پێکردنی کارێك 12. گەڕان بەدوای زەوی، بینا، کەرەستە یان ئامێر بۆ دەست پێکردنی کارێك 13. بەدەست هێنانی مۆڵەت یان بڕوانامە بۆ دەست پێکردنی کارێك 14. هی تر 98. نازانم تکایە لە 3 چالاکی زیاتر دەست نیشان نەکرێت، ئەویش بە پێی گرنگیان لە رووی کاتەکانیانەوە ← بڕۆ بۆ کەسی دواتر		
	E1	E2	E3a مانگ	E3b ساڵ	E4a یەکەم	E4b دووەم	E4c سێیەم
1	___	___	__ __	___	___ ___	___ ___	___ ___
2	___	___	__ __	___	___ ___	___ ___	___ ___
3	___	___	__ __	___	___ ___	___ ___	___ ___
4	___	___	__ __	___	___ ___	___ ___	___ ___
5	___	___	__ __	___	___ ___	___ ___	___ ___
6	___	___	__ __	___	___ ___	___ ___	___ ___
7	___	___	__ __	___	___ ___	___ ___	___ ___
8	___	___	__ __	___	___ ___	___ ___	___ ___
9	___	___	__ __	___	___ ___	___ ___	___ ___
10	___	___	__ __	___	___ ___	___ ___	___ ___
11	___	___	__ __	___	___ ___	___ ___	___ ___
12	___	___	__ __	___	___ ___	___ ___	___ ___
13	___	___	__ __	___	___ ___	___ ___	___ ___
14	___	___	__ __	___	___ ___	___ ___	___ ___
15	___	___	__ __	___	___ ___	___ ___	___ ___
16	___	___	__ __	___	___ ___	___ ___	___ ___
17	___	___	__ __	___	___ ___	___ ___	___ ___
18	___	___	__ __	___	___ ___	___ ___	___ ___

ز	**هۆکاری سەرەکیی چییە کە (*کەسەکە*) لە 4 هەفتەی رابردوودا بەدوای کار نەگەڕاوە؟** 1. چاوەڕێ کردن بۆ گەڕانەوە بۆ کاری پێشتر 2. کارێکی دۆزیوەتەوە و چاوەڕێی دەست پێکردنیەتی 3. (کەسەکە) تەنیا قوتابییە 4. (کەسەکە) خانەنشین کراوە 5. (کەسەکە) ئافرەتی ماڵەوەیە و تەنها کاری ناوماڵ دەکات 6. (کەسەکە) لە رووی جەستەیی یان عەقلی یەوە پەککەوتەیە و بەربەستە لەبەردەم کارکردنیدا 7. (کەسەکە) دەرامەتی هەیە و پێویستیی بەکار کردن نییە 8. بڕوای وایە کە هیچ کارێکی دەست ناکەوێت. 9. لە گەڕان بێزار بووە 10. نازانێت چۆن بەدوای کاردا بگەڕێت 11. کارێکی شیاو نادۆزێتەوە 12. شیاو نییە بۆ کارکردن 13. هۆکاری خێزانیی کاتی یان نەخۆشی کە بەربەست بووە لە گەڕان لە 4 هەفتەی رابردوودا، دواتر بەدوایدا دەگەڕێت. 14. هی تر (دیاری بکە) 98. نازانم 🡐بڕۆ بۆ کەسی دواتر
	E5
1	___ ___
2	___ ___
3	___ ___
4	___ ___
5	___ ___
6	___ ___
7	___ ___
8	___ ___
9	___ ___
10	___ ___
11	___ ___
12	___ ___
13	___ ___
14	___ ___
15	___ ___
16	___ ___
17	___ ___
18	___ ___

ژ	ئێستا حەز دەکەم چەند پرسیارێکت لێ بکەم سەبارەت بە کارەکەت. خەڵکانێکی زۆر بەشداری لە زیاتر لە یەك چالاکی دا دەکەن. ئەگەر(کەسەکە) زیاتر لە چالاکییەك دەکات لەوەیان دەست پێدەکەین کە زۆرترین کاتی بۆ تەرخان دەکات لە هەفتەیەکدا. شوێنی سەرەکیی ئەم کارە لە کوێیە؟ تێبینی: ئاماژە بە کاری سەرەکی دەدرێت، تەنانەت ئەگەر کەسەکە بە شێوەیەکی کاتی لە کارەکەی دوور کەوتبێتەوە لەماوەی هەفتەی رابردوودا 1. نووسینگە (یان فەرمانگەی حکومی) 2. ماڵی خۆی 3. ماڵی کەسانی تر 4. کارخانە یان کارگە 5. کێڵگە 6. بەڵێندەرایەتی و بیناسازی 7. دوکان، فرۆشگا، کیوسك (كشك) 8. گەڕۆك لە شوێنە جیاوازەکاندا 9. هی تر	چالاکیی سەرەکیی ئەم شوێنە چییە؟ (لیستی هێماکانی هاوپێچ بەکار بێنە)	چەند کەس لەم شوێنەدا (کۆمپانیا/ دەزگا) کار دەکەن؟ 1. کەمتر لە 10 کەس 2. 10–24 3. 25–49 4. 50–249 5. 250–499 6. 500 یان زیاتر 98. نازانم ئەگەر 10 کەس یان زیاتر بوو یان نەزانرا بوو بڕۆ بۆ FA4	ئەگەر کەمتر لە 10 کەس بوون، ژمارەیان لە وەڵامدەرەوەکە بپرسە و لە خوارەوە بنووسە	دۆخی شوێنی کارکردنەکە چییە؟ (کەرتی کار) 1. حکومی 2. گشتی (ئەو شوێنانەی خاوەندارێتیان دەگەڕێتەوە بۆ حکومەت) 3. تێکەڵاو تایبەت– گشتی (بۆ نموونە ئاژانسە گشتییەکان کە بۆ کۆمپانیا تایبەتییەکان کاردەکەن ، یان خاوەندارێتی گشتی بەڵام بەڕێوەبردنی تایبەت) 4. تایبەت (ناوخۆیی) 5. ڕێکخراوەکانی کۆمەڵگەی مەدەنی (NGO)ی کوردی یان عێراقی 6. تایبەتی بیانی 7. حکومیی بیانی/ NGOی بیانی 98. نازانم
	FA1	FA2	FA3a	FA3b	FA4
1	___	___ ___	___ ___	___	___ ___
2	___	___ ___	___ ___	___	___ ___
3	___	___ ___	___ ___	___	___ ___
4	___	___ ___	___ ___	___	___ ___
5	___	___ ___	___ ___	___	___ ___
6	___	___ ___	___ ___	___	___ ___
7	___	___ ___	___ ___	___	___ ___
8	___	___ ___	___ ___	___	___ ___
9	___	___ ___	___ ___	___	___ ___
10	___	___ ___	___ ___	___	___ ___
11	___	___ ___	___ ___	___	___ ___
12	___	___ ___	___ ___	___	___ ___
13	___	___ ___	___ ___	___	___ ___
14	___	___ ___	___ ___	___	___ ___
15	___	___ ___	___ ___	___	___ ___
16	___	___ ___	___ ___	___	___ ___
17	___	___ ___	___ ___	___	___ ___
18	___	___ ___	___ ___	___	___ ___

ز	FA5	FA6	FA7
	پیشەی سەرەکیی (کەسەکە) لەم کارەدا چییە؟ تکایە روونی بکەرەوە: 1. بەڕێوەبردن 2. پیشەیی بوون و شارەزایی 3. تەکنیککار و یاریدەدەری پیشەیی 4. کارمەندی مەکتەبی 5. بواری خزمەت کردن (خزمەتگوزاری) یان فرۆشتن 6. شارەزای کشتوکاڵ دارستان و راوە ماسی 7. کارەدەستییەکان و بازرگانیی تری پەیوەندیدار 8. ئیش پێکەری مەکینەکان و ئامێرەکان و پێکەوە لکاندن (تەجمیع) 9. پیشە سەرەتاییەکان 10. پیشەکانی هێزە سەربازییەکان	ئایا ئەم کارە: 1. هەمیشەییە 2. کاتییە (ماوەی دیاریکراوە، بۆ نموونە کارێکی 2 مانگی کە (کەسەکە) دواتر ناگەڕێتەوە بۆی) 3. وەرزییە (پێشبینی دەکرێت بگەڕێتەوە بۆی) 4. رێکەوتە (بۆ یەك یان چەند رۆژێك) 5. قۆنتەرات (پەیوەستە بە تەواو بوونی کارێکی تایبەت، گرنگ نییە چەند دەخایەنێت)	ئایا (کەسەکە) لەم کارە/ ئەرکە دا 1. بەکرێ کار دەکات 2. خاوەن کارە 3. بۆ خۆی کاردەکات 4. بێ کرێ لە کار یان کێڵگەیەکی تایبەت بە خێزان کار دەکات 5. بێ کرێ کار دەکات لە کارێکی جیاوازدا یان لە ئەرکێکی خۆبەخشانەدا (خەریکی فێر بوون نییە) 6. خەریکی فێربوونە (بە بێ کرێ)
1	___ ___	___	___
2	___ ___	___	___
3	___ ___	___	___
4	___ ___	___	___
5	___ ___	___	___
6	___ ___	___	___
7	___ ___	___	___
8	___ ___	___	___
9	___ ___	___	___
10	___ ___	___	___
11	___ ___	___	___
12	___ ___	___	___
13	___ ___	___	___
14	___ ___	___	___
15	___ ___	___	___
16	___ ___	___	___
17	___ ___	___	___
18	___ ___	___	___

ژ	FA8	FA9	FA10	FA11	FA12
	بەگشتی (کەسەکە) لە هەفتەیەکدا چەند کاتژمێر لەم چالاکییەدا کار دەکات؟ پرسیار بکە لە ژمارەی ڕۆژەکان بە گشتی لە هەفتەیەکدا و ژمارەی کاتژمێرەکان بە گشتی لە ڕۆژێکدا و ئینجا جارانی یەکتریان بکە ئەگەر وەڵامدەرەوە کارکەری بەکرێ بوو (FA7=1) ، لە FA9-FA13 بپرسە؛ ئەگەر نا ، بازدە بۆ FA14	ئایا (کەسەکە) یەك لەم سوود (قازانج) انەی خوارەوەی دەست دەکەوێت؟ بەشدار بوون لە بیمەی کۆمەڵایەتی 1. بەڵێ 2. نەخێر 98. نازانم	ئایا (کەسەکە) یەك لەم سوود (قازانج) انەی خوارەوەی دەست دەکەوێت؟ بیمەی تەندروستی یان دەستەبەر بوونی چاودێری کردنی بەلاش یان هەرزانتر لە بنکە تەندروستییەکاندا؟ 1. بەڵێ 2. نەخێر 98. نازانم	ئایا (کەسەکە) یەك لەم سوود (قازانج) انەی خوارەوەی دەست دەکەوێت؟ پێدان لە پشووەکاندا (وەرگرتنی کرێی کار لە کاتەکانی پشوودا) 1. بەڵێ 2. نەخێر 98. نازانم	ئایا (کەسەکە) یەك لەم سوود (قازانج)انەی خوارەوەی دەست دەکەوێت؟ پێدانی کرێ ئەگەر مۆڵەتی نەخۆشی بکات؟ 1. بەڵێ 2. نەخێر 98. نازانم
1	___ ___	___ ___	___ ___	___ ___	___ ___
2	___ ___	___ ___	___ ___	___ ___	___ ___
3	___ ___	___ ___	___ ___	___ ___	___ ___
4	___ ___	___ ___	___ ___	___ ___	___ ___
5	___ ___	___ ___	___ ___	___ ___	___ ___
6	___ ___	___ ___	___ ___	___ ___	___ ___
7	___ ___	___ ___	___ ___	___ ___	___ ___
8	___ ___	___ ___	___ ___	___ ___	___ ___
9	___ ___	___ ___	___ ___	___ ___	___ ___
10	___ ___	___ ___	___ ___	___ ___	___ ___
11	___ ___	___ ___	___ ___	___ ___	___ ___
12	___ ___	___ ___	___ ___	___ ___	___ ___
13	___ ___	___ ___	___ ___	___ ___	___ ___
14	___ ___	___ ___	___ ___	___ ___	___ ___
15	___ ___	___ ___	___ ___	___ ___	___ ___
16	___ ___	___ ___	___ ___	___ ___	___ ___
17	___ ___	___ ___	___ ___	___ ___	___ ___
18	___ ___	___ ___	___ ___	___ ___	___ ___

ژ	ئایا (کەسەکە) گرێبەستی کردووە بۆ ئەم کارەی؟ 1. بەڵێ 2. نەخێر 98. نازانم	بە ڕەچاو کردنی کرێی کار، قازانج، بەخشش، تێچوو(رسومات)، و جۆرەکانی تری پێدانەکانی پارە، جۆری ئەو دەرامەتەی کە (کەسەکە) لەم کارەی دا دەستی دەکەوێت کام لەمانەی خوارەوەیە؟ تەنها یەك لەمانەی خوارەوە هەڵبژێرە ئەوەیان کە بۆ وەڵامدەر ئاسانترینیانە 1. مانگانە (بە هەزار دیناری عێراقی) 2. دووهەفتە جارێك (بە هەزار دیناری عێراقی) 3. هەفتانە (بە هەزار دیناری عێراقی) 4. ڕۆژانە (بە هەزار دیناری عێراقی) [بڕی پارەکە و هێمای کاتەکە دیاری بکە (1، 2، 3 یان 4)]		ئایا (کەسەکە) هیچ کارێکی تری هەیە؟ 1. بەڵێ 2. نەخێر ← بڕۆ بۆ بەشی G
	FA13	FA14a: یەکەی کاتەکە	FA14b: بڕی پارە	FA15
1	___ ___	___	__ __ __ __ __ __	___
2	___ ___	___	__ __ __ __ __ __	___
3	___ ___	___	__ __ __ __ __ __	___
4	___ ___	___	__ __ __ __ __ __	___
5	___ ___	___	__ __ __ __ __ __	___
6	___ ___	___	__ __ __ __ __ __	___
7	___ ___	___	__ __ __ __ __ __	___
8	___ ___	___	__ __ __ __ __ __	___
9	___ ___	___	__ __ __ __ __ __	___
10	___ ___	___	__ __ __ __ __ __	___
11	___ ___	___	__ __ __ __ __ __	___
12	___ ___	___	__ __ __ __ __ __	___
13	___ ___	___	__ __ __ __ __ __	___
14	___ ___	___	__ __ __ __ __ __	___
15	___ ___	___	__ __ __ __ __ __	___
16	___ ___	___	__ __ __ __ __ __	___
17	___ ___	___	__ __ __ __ __ __	___
18	___ ___	___	__ __ __ __ __ __	___

ز	ئێستا حەز دەکەم چەند پرسیارێکت لێ بکەم سەبارەت بە کارەکەت. خەڵکانێکی زۆر بەشداری لە زیاتر لە یەك چالاكی دا دەکەن. ئەگەر (*کەسەکە*) زیاتر لە چالاكییەك دەکات لەوەیان دەست پێدەکەین کە زۆرترین کاتی بۆ تەرخان دەکات لە هەفتەیەکدا. **شوێنی سەرەکیی ئەم کارە لە کوێیە؟** 1. نووسینگە (یان فەرمانگەی حکومی) 2. ماڵی خۆی 3. ماڵی کەسانی تر 4. کارخانە یان کارگە 5. کێڵگە 6. بەڵێندەرایەتی و بیناسازی 7. دوکان، فرۆشگا، کۆشك 8. گەڕۆك لە شوێنە جیاوازەکاندا 9. هی تر	**چالاكیی سەرەکیی ئەم شوێنە چییە؟** **(لیستی هێماکانی هاوپێچ بەکار بێنە)**	**چەند کەس لەم شوێنەدا (کۆمپانیا/ دەزگا) کار دەکەن؟** 1. کەمتر لە 10 کەس 2. 10–24 3. 25–49 4. 50–249 5. 250–499 6. 500 یان زیاتر 98. نازانم **ئەگەر 10 کەس یان زیاتر بوو یان نەزانراو بوو بڕۆ بۆ FB4**	**ئەگەر کەمتر لە 10 کەس بوون، ژمارەیان لە وەڵامدەرەوەکە بپرسە و لە خوارەوە بنووسە**	**دۆخی شوێنی کارکردنەکە چییە؟ (کەرتی کار)** 1. حکومی 2. گشتی (ئەو شوێنانەی خاوەندارێتیان دەگەڕێتەوە بۆ حکومەت) 3. تێکەڵاو تایبەت–گشتی (بۆ نموونە ئاژانسە گشتییەکان کە بۆ کۆمپانیا تایبەتییەکان کاردەکەن، یان خاوەندارێتی گشتی بەڵام بەڕێوەبردنی تایبەت) 4. تایبەت 5. ڕێکخراوەکانی کۆمەڵگەی مەدەنی (NGO)ی کوردی یان عێراقی 6. تایبەتی بیانی 7. حکومیی بیانی/ NGOی بیانی 98. نازانم
	FB1	**FB2**	**FB3.1**	**FB3.2**	**FB4**
1	___	___ ___	___ ___	___	___ ___
2	___	___ ___	___ ___	___	___ ___
3	___	___ ___	___ ___	___	___ ___
4	___	___ ___	___ ___	___	___ ___
5	___	___ ___	___ ___	___	___ ___
6	___	___ ___	___ ___	___	___ ___
7	___	___ ___	___ ___	___	___ ___
8	___	___ ___	___ ___	___	___ ___
9	___	___ ___	___ ___	___	___ ___
10	___	___ ___	___ ___	___	___ ___
11	___	___ ___	___ ___	___	___ ___
12	___	___ ___	___ ___	___	___ ___
13	___	___ ___	___ ___	___	___ ___
14	___	___ ___	___ ___	___	___ ___
15	___	___ ___	___ ___	___	___ ___
16	___	___ ___	___ ___	___	___ ___
17	___	___ ___	___ ___	___	___ ___
18	___	___ ___	___ ___	___	___ ___

ز	پیشەی سەرەکیی (کەسەکە) لەم کارەدا چییە؟ تکایە روونی بکەرەوە: 1. بەرێوەبردن 2. تایبەتمەند بوون 3. تەکنیککار و یاریدەدەری تایبەتمەندەکان 4. کارمەندی مەکتەبی 5. بواری خزمەت کردن (خزمەتگوزاری) یان فرۆشتن 6. شارەزای کشتوکاڵ، دارستان و راوە ماسی 7. پیشەییەکان وپیشەکانی تری پەیوەندیدار 8. ئیش پێکەری مەکینەکان و ئامێرەکان و کرێکاری پێکەوە لکاندن (تەجمیع) 9. پیشە سەرەتاییەکان 10. پیشەی هێزە سەربازییەکان	ئایا ئەم کارە: 1. هەمیشەییە 2. کاتییە (ماوەی دیاریکراوە، بۆ نموونە کارێکی 2 مانگی کە (کەسەکە) دواتر ناگەڕێتەوە بۆی) 3. وەرزییە (پێشبینی دەکرێت بگەڕێتەوە بۆی) 4. رێکەوتە (بۆ یەك یان چەند رۆژێك) 5. قۆنتەرات (پەیوەستە بە تەواو بوونی کارێکی تایبەت، گرنگ نییە چەند دەخایەنێت)	ئایا (کەسەکە) لەم کارە/ ئەرکە دا 1. بەکرێ کار دەکات 2. خاوەن کارە 3. بۆ خۆی کاردەکات 4. بێ کرێ لە کار یان کێڵگەیەکی خزماندا کار دەکات 5. بێ کرێ کاردەکات لە کارێکی جیاوازدا یان لە ئەرکێکی خۆبەخشانەدا (خەریکی فێربوون نییە) 6. خەریکی فێربوونە (بێ کرێ کار دەکات)
	FB5	FB6	FB7
1	___ ___	___	___
2	___ ___	___	___
3	___ ___	___	___
4	___ ___	___	___
5	___ ___	___	___
6	___ ___	___	___
7	___ ___	___	___
8	___ ___	___	___
9	___ ___	___	___
10	___ ___	___	___
11	___ ___	___	___
12	___ ___	___	___
13	___ ___	___	___
14	___ ___	___	___
15	___ ___	___	___
16	___ ___	___	___
17	___ ___	___	___
18	___ ___	___	___

ز	FB8	FB9	FB10	FB11	FB12
	بەگشتی (کەسەکە) لە هەفتەیەکدا چەند کاتژمێر لەم چالاکییەدا کار دەکات؟ پرسیار بکە لە ژمارەی ڕۆژەکان بە گشتی لە هەفتەیەکدا و ژمارەی کاتژمێرەکان بە گشتی لە ڕۆژێکدا و ئینجا جارانی یەکتریان بکە ئەگەر وەڵامدەرەوە کارکەری بەکرێ بوو (FB7=1)، لە FB9-FB13 بپرسە؛ ئەگەر نا، بازدە بۆ FB14	ئایا (کەسەکە) یەك لەم سوود (قازانج) انەی خوارەوەی دەست دەکەوێت؟ بەشدار بوون لە بیمەی کۆمەڵایەتی 1. بەڵێ 2. نەخێر 98. نازانم	ئایا (کەسەکە) یەك لەم سوود (قازانج) انەی خوارەوەی دەست دەکەوێت؟ بیمەی تەندروستی یان دەستەبەر بوونی چاودێری کردنی بەلاش یان هەرزانتر لە بنکە تەندروستییەکاندا؟ 1. بەڵێ 2. نەخێر 98. نازانم	ئایا (کەسەکە) یەك لەم سوود (قازانج) انەی خوارەوەی دەست دەکەوێت؟ پێدان لە پشووەکاندا (وەرگرتنی کرێی کار لە کاتەکانی پشوودا) 1. بەڵێ 2. نەخێر 98. نازانم	ئایا (کەسەکە) یەك لەم سوود (قازانج)انەی خوارەوەی دەست دەکەوێت؟ پێدانی کرێ ئەگەر مۆڵەتی نەخۆشی بکات؟ 1. بەڵێ 2. نەخێر 98. نازانم
1	___ ___	___ ___	___ ___	___ ___	___ ___
2	___ ___	___ ___	___ ___	___ ___	___ ___
3	___ ___	___ ___	___ ___	___ ___	___ ___
4	___ ___	___ ___	___ ___	___ ___	___ ___
5	___ ___	___ ___	___ ___	___ ___	___ ___
6	___ ___	___ ___	___ ___	___ ___	___ ___
7	___ ___	___ ___	___ ___	___ ___	___ ___
8	___ ___	___ ___	___ ___	___ ___	___ ___
9	___ ___	___ ___	___ ___	___ ___	___ ___
10	___ ___	___ ___	___ ___	___ ___	___ ___
11	___ ___	___ ___	___ ___	___ ___	___ ___
12	___ ___	___ ___	___ ___	___ ___	___ ___
13	___ ___	___ ___	___ ___	___ ___	___ ___
14	___ ___	___ ___	___ ___	___ ___	___ ___
15	___ ___	___ ___	___ ___	___ ___	___ ___
16	___ ___	___ ___	___ ___	___ ___	___ ___
17	___ ___	___ ___	___ ___	___ ___	___ ___
18	___ ___	___ ___	___ ___	___ ___	___ ___

ز	ئایا (کەسەکە) گرێبەستی کردووە بۆ ئەم کارەی؟ 1. بەڵێ 2. نەخێر 98. نازانم	بە ڕەچاو کردنی کرێی کار، قازانج، بەخشش، تێچوو(رسومات)، و جۆرەکانی تری پێدانەکانی پارە، جۆری ئەو دەرامەتەی کە (کەسەکە) لەم کارەی دا دەستی دەکەوێت کام لەمانەی خوارەوەیە؟ تەنها یەك لەمانەی خوارەوە هەڵبژێرە ئەوەیان کە بۆ وەڵامدەر ئاسانتریانە 1. مانگانە (بە هەزار دیناری عێراقی) 2. دووهەفتە جارێك (بە هەزار دیناری عێراقی) 3. هەفتانە (بە هەزار دیناری عێراقی) 4. ڕۆژانە (بە هەزار دیناری عێراقی) [بڕی پارەکە و هێمای کاتەکە دیاری بکە (1، 2، 3 یان 4)]		ئایا (کەسەکە) هیچ کارێکی تری هەیە؟ 1. بەڵێ 2. نەخێر ← بڕۆ بۆ بەشی G	بە گشتی (کەسەکە) لە هەفتەیەکدا چەند کاتژمێر لە گشت کارەکانی تردا بەسەر دەبات؟ *[2 چالاکییەکەی پێشتر ئەژمار ناکرێن]*
	FB13	**FB14a یەکەی کاتەکە:**	**FB14b: بڕی پارە**	**FB15**	**FB16**
1	___ ___	___	__ __ __ __ __ __	___	___ ___
2	___ ___	___	__ __ __ __ __ __	___	___ ___
3	___ ___	___	__ __ __ __ __ __	___	___ ___
4	___ ___	___	__ __ __ __ __ __	___	___ ___
5	___ ___	___	__ __ __ __ __ __	___	___ ___
6	___ ___	___	__ __ __ __ __ __	___	___ ___
7	___ ___	___	__ __ __ __ __ __	___	___ ___
8	___ ___	___	__ __ __ __ __ __	___	___ ___
9	___ ___	___	__ __ __ __ __ __	___	___ ___
10	___ ___	___	__ __ __ __ __ __	___	___ ___
11	___ ___	___	__ __ __ __ __ __	___	___ ___
12	___ ___	___	__ __ __ __ __ __	___	___ ___
13	___ ___	___	__ __ __ __ __ __	___	___ ___
14	___ ___	___	__ __ __ __ __ __	___	___ ___
15	___ ___	___	__ __ __ __ __ __	___	___ ___
16	___ ___	___	__ __ __ __ __ __	___	___ ___
17	___ ___	___	__ __ __ __ __ __	___	___ ___
18	___ ___	___	__ __ __ __ __ __	___	___ ___

G. کاری پچڕ پچڕ (پارت تایم) و کاری نیوەچڵی :

ئەگەر (کەسەکە) زیاتر لە یەك چالاكیی هەبێت، لە G1 ەوە دەست پێبکە و ئەگەر تەنیا یەك چالاكیی هەبێت، لە G4 وە دەست پێبکە

ژ	کاتژمێرەکانی گشت چالاكییەکان لە هەفتەیەکدا کۆ بکەرەوە، لە F8A، F8B و F16 B. کاتژمێرەکان لێرە بنووسە:	ئینجا بپرسە: ئەگەر تێکڕای کاتژمێرەکانی کار لە هەر چالاكییەکدا کە تۆ بە منت گوتووە کۆ بکەینەوە ئەوا دەردەکەوێت کە کۆی کاتژمێرە ئاساییەکان لە هەفتەیەکدا دەکاتە	ئەمە راستە؟ 1- راستە 2- راست نییە ئەگەر راست نییە لە وەڵامدەرەوە بپرسە بۆ دڵنیا بوون لە کاتژمێرەکانی هەر یەك لە چالاكییەکان و ئەگەر پێویست بکات F8A، F8B و F16B بگۆڕە و ئینجا وەڵامە راستەکە لە خوارەوە بنووسەوە		ئایا (کەسەکە) دەیەوێت لە هەفتەیەکەدا کاتژمێری زیاتر لەمەی ئێستا کار بکات؟ 1. بەڵێ 2. نەخێر ← برۆ بۆ کەسی دواتری خێزان	ئەگەر (کەسەکە) دەیەوێت زیاتر کار بکات، هۆکاری سەرەکی چییە کە کەمتر لەو کاتژمێرانەی ئارەزوویەتی کار دەکات؟ ئەگەر زیاتر لە یەك هۆکار هەبوو گرنگترینیان هەڵبژێرە 1. هۆکاری داکشانی (تێکچوونی) کارەکە 2. لەوانەیە تەنیا کاری پچڕ پچڕی دۆزیبێتەوە 3. کاری وەرزی 4. گرفتەکانی چاودێریی منداڵ 5. ئەرکەکانی تری خێزانی/ تایبەتی 6. بەربەستە تەندروستی/ پزیشکییەکان 7. قوتابخانە/ راهێنان 8. پێدان (پارە) کە کەمە 9. هی تر	ئایا (کەسەکە) ئەیتوانی و ئارەزووی دەبوو لە یەکەێك لەم چالاكییانە کاتژمێری زیاتر کار بکات ئەگەر دەرفەتێکی وەهای بۆ برەخسابا لە ماوی 7 رۆژی رابردوودا؟ 1. بەڵێ 2. نەخێر
	G1	**G2**	**G3a**	**G3b**	**G4**	**G5**	**G6**
1	___ ___ ___	___ ___ ___	___	___ ___ ___	___	___	___
2	___ ___ ___	___ ___ ___	___	___ ___ ___	___	___	___
3	___ ___ ___	___ ___ ___	___	___ ___ ___	___	___	___
4	___ ___ ___	___ ___ ___	___	___ ___ ___	___	___	___
5	___ ___ ___	___ ___ ___	___	___ ___ ___	___	___	___
6	___ ___ ___	___ ___ ___	___	___ ___ ___	___	___	___
7	___ ___ ___	___ ___ ___	___	___ ___ ___	___	___	___
8	___ ___ ___	___ ___ ___	___	___ ___ ___	___	___	___
9	___ ___ ___	___ ___ ___	___	___ ___ ___	___	___	___
10	___ ___ ___	___ ___ ___	___	___ ___ ___	___	___	___
11	___ ___ ___	___ ___ ___	___	___ ___ ___	___	___	___
12	___ ___ ___	___ ___ ___	___	___ ___ ___	___	___	___
13	___ ___ ___	___ ___ ___	___	___ ___ ___	___	___	___
14	___ ___ ___	___ ___ ___	___	___ ___ ___	___	___	___
15	___ ___ ___	___ ___ ___	___	___ ___ ___	___	___	___
16	___ ___ ___	___ ___ ___	___	___ ___ ___	___	___	___
17	___ ___ ___	___ ___ ___	___	___ ___ ___	___	___	___
18	___ ___ ___	___ ___ ___	___	___ ___ ___	___	___	___

ز	ئایا (**کەسەکە**) هەوڵی داوە بۆ کارێکی زێدەکی لەگەڵ کاتژمێری زیاتر یاخود بیری لە کردنەوەی کارێکی کردووە بۆ خۆی لە ماوەی ئەم چوار هەفتەیەی دواییدا ؟ 1. بەڵێ 2. نەخێر ← بڕۆ بۆ کەسی دواتری خێزان	چەند مانگ (**کەسەکە**) بەدوای کارێکی زێدەکی یاخود کارێك بە کاتژمێری زیاترەوە گەڕاوە؟ تێبینی/ ئەگەر کەمتر بوو لە مانگێك (0) دەنووسرێت.		کام لە مانەی خوارەوە (**کەسەکە**) ئەنجامیانی داوە بۆ دۆزینەوەی کارێکی زێدەکی یان کارێك کە کاتژمێری زیاتری هەبێت؟ 1. تۆمارکردنی ناو لە نووسینگەکانی گەڕان بەدوای کاردا (وەکو خزمەتگوزارییە حکومییەکانی دامەزراندن) 2. سەردانی دام و دەزگا حکومییەکان 3. سەردانی راستەوخۆ بۆ شوێنەکانی کارکردن (کارخانەکان، دوکانەکان، کارگەکان) 4. ناردنی داواکاری بۆ خاوەنکارەکان 5. گەڕان بە دوای رێکلام لە نێو رۆژنامەکاندا 6. وەڵامدانەوەی رێکلامەکانی رۆژنامەکان 7. گەڕان بەدوای رێکلامەکانی کار لە ئینتەرنێتدا 8. وەڵامدانەوەی رێکلامەکانی کار لە ئینتەرنێتدا 9. داواکردن لە خزمان و دۆستان بۆ ئاگادارکردنەوەتان لەکاتی هەبوونی کارێك 10. داوا کردن لە خزمان و دۆستان بۆ ئەوەی کارێکت پێ پێشنیار بکەن 11. داوا کردنی قەرز بۆ دەست پێکردنی کارێك 12. زەویی کارکردن، بیناکان، کەرەستەکان یان ئامێرەکانی بۆ دەست پێکردنی کار 13. هەوڵ دان بۆ بەدەست هێنانی بڕوانامە یان مۆڵەتی دەست پێکردنی کارێك 14. هی تر 98. نازانم ﴿ تەنها تا ئاستی 4 لە گرنگترین چالاکییەکان هەڵبژێرە﴾ بڕۆ بۆ کەسی دوواتری خێزان ←			
	G7	G8aمانگ	G8b ساڵ	G9a	G9b	G9c	G9d
1	___	___ ___	___	___ ___	___ ___	___ ___	___ ___
2	___	___ ___	___	___ ___	___ ___	___ ___	___ ___
3	___	___ ___	___	___ ___	___ ___	___ ___	___ ___
4	___	___ ___	___	___ ___	___ ___	___ ___	___ ___
5	___	___ ___	___	___ ___	___ ___	___ ___	___ ___
6	___	___ ___	___	___ ___	___ ___	___ ___	___ ___
7	___	___ ___	___	___ ___	___ ___	___ ___	___ ___
8	___	___ ___	___	___ ___	___ ___	___ ___	___ ___
9	___	___ ___	___	___ ___	___ ___	___ ___	___ ___
10	___	___ ___	___	___ ___	___ ___	___ ___	___ ___
11	___	___ ___	___	___ ___	___ ___	___ ___	___ ___
12	___	___ ___	___	___ ___	___ ___	___ ___	___ ___
13	___	___ ___	___	___ ___	___ ___	___ ___	___ ___
14	___	___ ___	___	___ ___	___ ___	___ ___	___ ___
15	___	___ ___	___	___ ___	___ ___	___ ___	___ ___
16	___	___ ___	___	___ ___	___ ___	___ ___	___ ___
17	___	___ ___	___	___ ___	___ ___	___ ___	___ ___
18	___	___ ___	___	___ ___	___ ___	___ ___	___ ___

ناو و واژووی توێژەر:	کۆدی توێژەر:	ڕێکەوت:
	____	20 / /

ناو و واژووی سەرپەرشتیار:	کۆدی سەرپەرشتیار:	ڕێکەوت:
	____	20 / /

ناو و واژووی ووردبین:	کۆدی ووردبین:	ڕێکەوت:
	____	20 / /

ناو و واژووی داگری داتا:	کۆدی داگر:	ڕێکەوت:
	____ ____	20 / /

وەزارەتی پلاندانان - دەستەی ئاماری هەرێمی کوردستان

www.krso.gov.krd